



Hlavní město Praha,
Městská část Praha 10, Vršovická 1429/68, Praha 10
IC:00063941
Zastoupená starostou Mgr. Vladislavem Lipovským

č.j. V-61524/07-101-2

V-61524/07

¹ jako vlastník dále uvedené nemovitosti vydává podle ust. § 4 zák. č. 72/1994 Sb. v platném znění následující

prohlášení vlastníka budovy:

I. Popis budovy

Předmětný obytný soubor je tvořen stavbou 4 funkčně spojených objektů, a to č.p. 1421 o 1 podzemním a 12 nadzemních podlažích, č.p. 1422 o 1 podzemním a 12 nadzemních podlažích, č.p. 1423 o 1 podzemním a 12 nadzemních podlažích, č.p. 1424 o 1 podzemním a 12 nadzemních podlažích. Umístění a půdorys budovy a hranice výše uvedených pozemků jsou vyznačeny na příloženém snímku pozemkové mapy, jenž tvoří nedílnou součást tohoto prohlášení.

1. budova čp.:	1421,	1422,	1423,	1424
ulice:	Tádžická			
číslo orientační:	8,	6,	4,	2
obec:	Praha			
název katastrálního území:	Vršovice			
parcelní číslo pozemku:	1873/55,	1873/56,	1873/57,	1873/58
Výměra stavební parcely:	331 m2,	351 m2,	354 m2	334 m2

2. Budovy jsou zapsány u Katastrálního úřadu pro hlavní město Prahu
pro obec: Praha
katastrální území: Vršovice
na listu vlastnictví č.: 1035

II. Vymezení jednotek v budově

Vlastník budov vymezuje ve smyslu § 5 zákona č. 72/1994 Sb., v platném znění, v budově jednotlivé bytové a nebytové jednotky takto:

Všechny jednotky jsou v řadě za sebou popsány svým pojmenováním, číslem, skladbou místností a jejich plochou, úhrnnou plochou jednotky a k ní náležejícím spoluvlastnickým podílem na společných částech budovy. Ke každé jednotce je v příloze tohoto prohlášení vlastníka připojen schématický náčrtek jejího umístění v budově.

1. Bytové jednotky.

2.NP-1.PATRO – bytová jednotka č.1421/1		
ozn.	název místnosti	plocha [m ²]
	Předsíň	7,2
	WC	1,0
	Koupelna	2,6
	Kuchyň	9,2
	Komora	0,8
	Pokoj 1	18,5
	Šatna	2,2
	Pokoj 2	14,2
CELKEM		55,7
	Balkón	6,7
	Balkón	3,3

Katastrální úřad pro hlavní město Prahu
Katastrální pracoviště Praha

Vklad práva povolen rozhodnutím
sp.zn.V-61524/2007-101

Vklad práva zapsán v katastru
nemovitosti dne: 1.8.-07-2008

Právní účinky vkladu vznikly ke dni: 23.11.2007

JUDr. Jana Pavlíková
vedoucí právního oddělení



Vybavení jednotky:
listovní schránka

1 ks

Součástí jednotky je veškerá její vnitřní instalace (potrubní rozvody vody, plynu, elektroinstalace apod. kromě stoupacích vedení včetně uzavíracích ventilů). K vlastnictví jednotky dále patří podlahová krytina, nenosné příčky, vnitřní dveře a okna nacházející se uvnitř jednotky, jakož i vnitřní strany vstupních dveří a vnějších oken apod.

K vlastnictví jednotky dále patří spoluvlastnický podíl na společných částech domu a na pozemku o velikosti 5570/782360.

2.NP - 1.PATRO - bytová jednotka č.1421/2		
ozn.	název místnosti	plocha [m ²]
	Předsíň	4,9
	Pokoj 1	17,3
	Kuchyň	7,9
	Komora	0,8
	Koupelna	2,6
	WC	1,0
	Pokoj 2	15,7
CELKEM		50,2
	Balkón	6,7
	Balkón	3,3

Vybavení jednotky:
listovní schránka

1 ks

Součástí jednotky je veškerá její vnitřní instalace (potrubní rozvody vody, plynu, elektroinstalace apod. kromě stoupacích vedení včetně uzavíracích ventilů). K vlastnictví jednotky dále patří podlahová krytina, nenosné příčky, vnitřní dveře a okna nacházející se uvnitř jednotky, jakož i vnitřní strany vstupních dveří a vnějších oken apod.

K vlastnictví jednotky dále patří spoluvlastnický podíl na společných částech domu a na pozemku o velikosti 5020/782360.

2.NP - 1.PATRO - bytová jednotka č.1421/3		
ozn.	název místnosti	plocha [m ²]
	Předsíň	10,3
	WC	1,0
	Koupelna	2,6
	Kuchyň	9,3
	Komora	0,8
	Pokoj 1	23,5
	Pokoj 2	12,4
	Pokoj 3	15,2
CELKEM		75,1
	Balkón	6,7
	Balkón	6,7

Vybavení jednotky:
listovní schránka

1 ks

Součástí jednotky je veškerá její vnitřní instalace (potrubní rozvody vody, plynu, elektroinstalace apod. kromě stoupacích vedení včetně uzavíracích ventilů). K vlastnictví jednotky dále patří podlahová krytina, nenosné příčky, vnitřní dveře a okna nacházející se uvnitř jednotky, jakož i vnitřní strany vstupních dveří a vnějších oken apod.

K vlastnictví jednotky dále patří spoluvlastnický podíl na společných částech domu a na pozemku o velikosti 7510/782360.

3.NP - 2.PATRO - bytová jednotka č.1421/4

ozn.	název místnosti	plocha [m ²]
	Předsíň	7,2
	WC	1,0
	Koupelna	2,6
	Kuchyň	9,2
	Komora	0,8
	Pokoj 1	18,5
	Šatna	2,2
	Pokoj 2	14,2
CELKEM		55,7
	Balkón	6,7
	Balkón	3,3

Vybavení jednotky:

listovní schránka

1 ks

Součástí jednotky je veškerá její vnitřní instalace (potrubní rozvody vody, plynu, elektroinstalace apod. kromě stoupacích vedení včetně uzavíracích ventilů). K vlastnictví jednotky dále patří podlahová krytina, nenosné příčky, vnitřní dveře a okna nacházející se uvnitř jednotky, jakož i vnitřní strany vstupních dveří a vnějších oken apod.

K vlastnictví jednotky dále patří spoluvlastnický podíl na společných částech domu a na pozemku o velikosti 5570/782360.

3.NP - 2.PATRO - bytová jednotka č.1421/5		
ozn.	název místnosti	plocha [m ²]
	Předsíň	4,9
	Pokoj 1	17,3
	Kuchyň	7,9
	Komora	0,8
	Koupelna	2,6
	WC	1,0
	Pokoj 2	15,7
CELKEM		50,2
	Balkón	6,7
	Balkón	3,3

Vybavení jednotky:

listovní schránka

1 ks

Součástí jednotky je veškerá její vnitřní instalace (potrubní rozvody vody, plynu, elektroinstalace apod. kromě stoupacích vedení včetně uzavíracích ventilů). K vlastnictví jednotky dále patří podlahová krytina, nenosné příčky, vnitřní dveře a okna nacházející se uvnitř jednotky, jakož i vnitřní strany vstupních dveří a vnějších oken apod.

K vlastnictví jednotky dále patří spoluvlastnický podíl na společných částech domu a na pozemku o velikosti 5020/782360.

3.NP - 2.PATRO - bytová jednotka č.1421/6		
ozn.	název místnosti	plocha [m ²]
	Předsíň	10,3
	WC	1,0
	Koupelna	2,6
	Kuchyň	9,3
	Komora	0,8
	Pokoj 1	23,5
	Pokoj 2	12,4
	Pokoj 3	15,2
CELKEM		75,1
	Balkón	6,7

	Balkón	6,7
--	--------	-----

Vybavení jednotky:

listovní schránka

1 ks

Součástí jednotky je veškerá její vnitřní instalace (potrubní rozvody vody, plynu, elektroinstalace apod. kromě stoupacích vedení včetně uzavíracích ventilů). K vlastnictví jednotky dále patří podlahová krytina, nenosné příčky, vnitřní dveře a okna nacházející se uvnitř jednotky, jakož i vnitřní strany vstupních dveří a vnějších oken apod.

K vlastnictví jednotky dále patří spoluvlastnický podíl na společných částech domu a na pozemku o velikosti 7510/782360.

4.NP - 3.PATRO - bytová jednotka č.1421/7		
ozn.	název místnosti	plocha [m ²]
	Předsíň	7,2
	WC	1,0
	Koupelna	2,6
	Kuchyň	9,2
	Komora	0,8
	Pokoj 1	18,5
	Šatna	2,2
	Pokoj 2	14,2
CELKEM		55,7
	Balkón	6,7
	Balkón	3,3

Vybavení jednotky:

listovní schránka

1 ks

Součástí jednotky je veškerá její vnitřní instalace (potrubní rozvody vody, plynu, elektroinstalace apod. kromě stoupacích vedení včetně uzavíracích ventilů). K vlastnictví jednotky dále patří podlahová krytina, nenosné příčky, vnitřní dveře a okna nacházející se uvnitř jednotky, jakož i vnitřní strany vstupních dveří a vnějších oken apod.

K vlastnictví jednotky dále patří spoluvlastnický podíl na společných částech domu a na pozemku o velikosti 5570/782360.

4.NP - 3.PATRO - bytová jednotka č.1421/8		
ozn.	název místnosti	plocha [m ²]
	Předsíň	4,9
	Pokoj 1	17,3
	Kuchyň	7,9
	Komora	0,8
	Koupelna	2,6
	WC	1,0
	Pokoj 2	15,7
CELKEM		50,2
	Balkón	6,7
	Balkón	3,3

Vybavení jednotky:

listovní schránka

1 ks

Součástí jednotky je veškerá její vnitřní instalace (potrubní rozvody vody, plynu, elektroinstalace apod. kromě stoupacích vedení včetně uzavíracích ventilů). K vlastnictví jednotky dále patří podlahová krytina, nenosné příčky, vnitřní dveře a okna nacházející se uvnitř jednotky, jakož i vnitřní strany vstupních dveří a vnějších oken apod.

K vlastnictví jednotky dále patří spoluvlastnický podíl na společných částech domu a na pozemku o velikosti 5020/782360.

4.NP - 3.PATRO - bytová jednotka č.1421/9		
ozn.	název místnosti	plocha [m²]
	Předsíň	10,3
	WC	1,0
	Koupelna	2,6
	Kuchyň	9,3
	Komora	0,8
	Pokoj 1	23,5
	Pokoj 2	12,4
	Pokoj 3	10,2
	Sklep	1,9
CELKEM		75,1
	Balkón	6,7
	Balkón	6,7

Vybavení jednotky:

listovní schránka

1 ks

Součástí jednotky je veškerá její vnitřní instalace (potrubní rozvody vody, plynu, elektroinstalace apod. kromě stoupacích vedení včetně uzavíracích ventilů). K vlastnictví jednotky dále patří podlahová krytina, nenosné příčky, vnitřní dveře a okna nacházející se uvnitř jednotky, jakož i vnitřní strany vstupních dveří a vnějších oken apod.

K vlastnictví jednotky dále patří spoluvlastnický podíl na společných částech domu a na pozemku o velikosti 7510/782360.

5.NP-4.PATRO - bytová jednotka č.1421/10		
ozn.	název místnosti	plocha [m²]
	Předsíň	7,2
	WC	1,0
	Koupelna	2,6
	Kuchyň	9,2
	Komora	0,8
	Pokoj 1	18,5
	Šatna	2,2
	Pokoj 2	14,2
CELKEM		55,7
	Balkón	6,7
	Balkón	3,3

Vybavení jednotky:

listovní schránka

1 ks

Součástí jednotky je veškerá její vnitřní instalace (potrubní rozvody vody, plynu, elektroinstalace apod. kromě stoupacích vedení včetně uzavíracích ventilů). K vlastnictví jednotky dále patří podlahová krytina, nenosné příčky, vnitřní dveře a okna nacházející se uvnitř jednotky, jakož i vnitřní strany vstupních dveří a vnějších oken apod.

K vlastnictví jednotky dále patří spoluvlastnický podíl na společných částech domu a na pozemku o velikosti 5570/782360.

5.NP-4.PATRO - bytová jednotka č.1421/11		
ozn.	název místnosti	plocha [m²]
	Předsíň	4,9
	Pokoj 1	17,3
	Kuchyň	7,9
	Komora	0,8
	Koupelna	2,6

	WC	1,0
	Pokoj 2	15,7
CELKEM		50,2
	Balkón	6,7
	Balkón	3,3

Vybavení jednotky:

listovní schránka

1 ks

Součástí jednotky je veškerá její vnitřní instalace (potrubní rozvody vody, plynu, elektroinstalace apod. kromě stoupacích vedení včetně uzavíracích ventilů). K vlastnictví jednotky dále patří podlahová krytina, nenosné příčky, vnitřní dveře a okna nacházející se uvnitř jednotky, jakož i vnitřní strany vstupních dveří a vnějších oken apod.

K vlastnictví jednotky dále patří spoluvlastnický podíl na společných částech domu a na pozemku o velikosti 5020/782360.

5.NP-4.PATRO - bytová jednotka č.1421/12		
ozn.	název místnosti	plocha [m ²]
	Předsíň	10,3
	WC	1,0
	Koupelna	2,6
	Kuchyň	9,3
	Komora	0,8
	Pokoj 1	23,5
	Pokoj 2	12,4
	Pokoj 3	15,2
CELKEM		75,1
	Balkón	6,7
	Balkón	6,7

Vybavení jednotky:

listovní schránka

1 ks

Součástí jednotky je veškerá její vnitřní instalace (potrubní rozvody vody, plynu, elektroinstalace apod. kromě stoupacích vedení včetně uzavíracích ventilů). K vlastnictví jednotky dále patří podlahová krytina, nenosné příčky, vnitřní dveře a okna nacházející se uvnitř jednotky, jakož i vnitřní strany vstupních dveří a vnějších oken apod.

K vlastnictví jednotky dále patří spoluvlastnický podíl na společných částech domu a na pozemku o velikosti 7510/782360.

6.NP-5.PATRO - bytová jednotka č.1421/13		
ozn.	název místnosti	plocha [m ²]
	Předsíň	7,2
	WC	1,0
	Koupelna	2,6
	Kuchyň	9,2
	Komora	0,8
	Pokoj 1	18,5
	Šatna	2,2
	Pokoj 2	14,2
CELKEM		55,7
	Balkón	6,7
	Balkón	3,3

Vybavení jednotky:

listovní schránka

1 ks

Součástí jednotky je veškerá její vnitřní instalace (potrubní rozvody vody, plynu, elektroinstalace apod. kromě

stoupacích vedení včetně uzavíracích ventilů). K vlastnictví jednotky dále patří podlahová krytina, nenosné příčky, vnitřní dveře a okna nacházející se uvnitř jednotky, jakož i vnitřní strany vstupních dveří a vnějších oken apod.

K vlastnictví jednotky dále patří spoluvlastnický podíl na společných částech domu a na pozemku o velikosti 5570/782360.

6.NP-5.PATRO - bytová jednotka č.1421/14		
ozn.	název místnosti	plocha [m²]
	Předsíň	4,9
	Pokoj 1	17,3
	Kuchyň	7,9
	Komora	0,8
	Koupelna	2,6
	WC	1,0
	Pokoj 2	15,7
CELKEM		50,2
	Balkón	6,7
	Balkón	3,3

Vybavení jednotky:

listovní schránka

1 ks

Součástí jednotky je veškerá její vnitřní instalace (potrubní rozvody vody, plynu, elektroinstalace apod. kromě stoupacích vedení včetně uzavíracích ventilů). K vlastnictví jednotky dále patří podlahová krytina, nenosné příčky, vnitřní dveře a okna nacházející se uvnitř jednotky, jakož i vnitřní strany vstupních dveří a vnějších oken apod.

K vlastnictví jednotky dále patří spoluvlastnický podíl na společných částech domu a na pozemku o velikosti 5020/782360.

6.NP - 5.PATRO - bytová jednotka č.1421/15		
ozn.	název místnosti	plocha [m²]
	Předsíň	10,3
	WC	1,0
	Koupelna	2,6
	Kuchyň	9,3
	Komora	0,8
	Pokoj 1	23,5
	Pokoj 2	12,4
	Pokoj 3	15,2
CELKEM		75,1
	Balkón	6,7
	Balkón	6,7

Vybavení jednotky:

listovní schránka

1 ks

Součástí jednotky je veškerá její vnitřní instalace (potrubní rozvody vody, plynu, elektroinstalace apod. kromě stoupacích vedení včetně uzavíracích ventilů). K vlastnictví jednotky dále patří podlahová krytina, nenosné příčky, vnitřní dveře a okna nacházející se uvnitř jednotky, jakož i vnitřní strany vstupních dveří a vnějších oken apod.

K vlastnictví jednotky dále patří spoluvlastnický podíl na společných částech domu a na pozemku o velikosti 7510/782360.

7.NP - 6.PATRO - bytová jednotka č.1421/16		
ozn.	název místnosti	plocha [m²]
	Předsíň	7,2
	WC	1,0

	Koupelna	2,6
	Kuchyň	9,2
	Komora	0,8
	Pokoj 1	18,5
	Šatna	2,2
	Pokoj 2	14,2
CELKEM		55,7
	Balkón	6,7
	Balkón	3,3

Vybavení jednotky:

listovní schránka 1 ks

Součástí jednotky je veškerá její vnitřní instalace (potrubní rozvody vody, plynu, elektroinstalace apod. kromě stoupacích vedení včetně uzavíracích ventilů). K vlastnictví jednotky dále patří podlahová krytina, nenosné příčky, vnitřní dveře a okna nacházející se uvnitř jednotky, jakož i vnitřní strany vstupních dveří a vnějších oken apod.

K vlastnictví jednotky dále patří spoluvlastnický podíl na společných částech domu a na pozemku o velikosti 5570/782360.

7.NP - 6.PATRO - bytová jednotka č.1421/17		
ozn.	název místnosti	plocha [m ²]
	Předsíň	4,9
	Pokoj 1	17,3
	Kuchyň	7,9
	Komora	0,8
	Koupelna	2,6
	WC	1,0
	Pokoj 2	15,7
CELKEM		50,2
	Balkón	6,7
	Balkón	3,3

Vybavení jednotky:

listovní schránka 1 ks

Součástí jednotky je veškerá její vnitřní instalace (potrubní rozvody vody, plynu, elektroinstalace apod. kromě stoupacích vedení včetně uzavíracích ventilů). K vlastnictví jednotky dále patří podlahová krytina, nenosné příčky, vnitřní dveře a okna nacházející se uvnitř jednotky, jakož i vnitřní strany vstupních dveří a vnějších oken apod.

K vlastnictví jednotky dále patří spoluvlastnický podíl na společných částech domu a na pozemku o velikosti 5020/782360.

7.NP - 6.PATRO - bytová jednotka č.1421/18		
ozn.	název místnosti	plocha [m ²]
	Předsíň	10,3
	WC	1,0
	Koupelna	2,6
	Kuchyň	9,3
	Komora	0,8
	Pokoj 1	23,5
	Pokoj 2	12,4
	Pokoj 3	15,2
CELKEM		75,1
	Balkón	6,7
	Balkón	6,7

Vybavení jednotky:

Součástí jednotky je veškerá její vnitřní instalace (potrubní rozvody vody, plynu, elektroinstalace apod. kromě stoupacích vedení včetně uzavíracích ventilů). K vlastnictví jednotky dále patří podlahová krytina, nenosné příčky, vnitřní dveře a okna nacházející se uvnitř jednotky, jakož i vnitřní strany vstupních dveří a vnějších oken apod.

K vlastnictví jednotky dále patří spoluvlastnický podíl na společných částech domu a na pozemku o velikosti 7510/782360.

8.NP - 7.PATRO - bytová jednotka č.1421/19		
ozn.	název místnosti	plocha [m²]
	Předsíň	7,2
	WC	1,0
	Koupelna	2,6
	Kuchyň	9,2
	Komora	0,8
	Pokoj 1	18,5
	Šatna	2,2
	Pokoj 2	14,2
CELKEM		55,7
	Balkón	6,7
	Balkón	3,3

Vybavení jednotky:

listovní schránka

1 ks

Součástí jednotky je veškerá její vnitřní instalace (potrubní rozvody vody, plynu, elektroinstalace apod. kromě stoupacích vedení včetně uzavíracích ventilů). K vlastnictví jednotky dále patří podlahová krytina, nenosné příčky, vnitřní dveře a okna nacházející se uvnitř jednotky, jakož i vnitřní strany vstupních dveří a vnějších oken apod.

K vlastnictví jednotky dále patří spoluvlastnický podíl na společných částech domu a na pozemku o velikosti 5570/782360.

8.NP - 7.PATRO - bytová jednotka č.1421/20		
ozn.	název místnosti	plocha [m²]
	Předsíň	4,9
	Pokoj 1	17,3
	Kuchyň	7,9
	Komora	0,8
	Koupelna	2,6
	WC	1,0
	Pokoj 2	15,7
CELKEM		50,2
	Balkón	6,7
	Balkón	3,3

Vybavení jednotky:

listovní schránka

1 ks

Součástí jednotky je veškerá její vnitřní instalace (potrubní rozvody vody, plynu, elektroinstalace apod. kromě stoupacích vedení včetně uzavíracích ventilů). K vlastnictví jednotky dále patří podlahová krytina, nenosné příčky, vnitřní dveře a okna nacházející se uvnitř jednotky, jakož i vnitřní strany vstupních dveří a vnějších oken apod.

K vlastnictví jednotky dále patří spoluvlastnický podíl na společných částech domu a na pozemku o velikosti 5020/782360.

8.NP - 7.PATRO - bytová jednotka č.1421/21

ozn.	název místnosti	plocha [m ²]
	Předsíň	10,3
	WC	1,0
	Koupelna	2,6
	Kuchyň	9,3
	Komora	0,8
	Pokoj 1	23,5
	Pokoj 2	12,4
	Pokoj 3	15,2
CELKEM		75,1
	Balkón	0,7
	Balkón	6,7

Vybavení jednotky:

listovní schránka

1 ks

Součástí jednotky je veškerá její vnitřní instalace (potrubní rozvody vody, plynu, elektroinstalace apod. kromě stoupacích vedení včetně uzavíracích ventilů). K vlastnictví jednotky dále patří podlahová krytina, nenosné příčky, vnitřní dveře a okna nacházející se uvnitř jednotky, jakož i vnitřní strany vstupních dveří a vnějších oken apod.

K vlastnictví jednotky dále patří spoluvlastnický podíl na společných částech domu a na pozemku o velikosti 7510/782360.

9.NP - 8.PATRO - bytová jednotka č.1421/22		
ozn.	název místnosti	plocha [m ²]
	Předsíň	7,2
	WC	1,0
	Koupelna	2,6
	Kuchyň	9,2
	Komora	0,8
	Pokoj 1	18,5
	Šatna	2,2
	Pokoj 2	14,2
CELKEM		55,7
	Balkón	6,7
	Balkón	3,3

Vybavení jednotky:

listovní schránka

1 ks

Součástí jednotky je veškerá její vnitřní instalace (potrubní rozvody vody, plynu, elektroinstalace apod. kromě stoupacích vedení včetně uzavíracích ventilů). K vlastnictví jednotky dále patří podlahová krytina, nenosné příčky, vnitřní dveře a okna nacházející se uvnitř jednotky, jakož i vnitřní strany vstupních dveří a vnějších oken apod.

K vlastnictví jednotky dále patří spoluvlastnický podíl na společných částech domu a na pozemku o velikosti 5570/782360.

9.NP - 8.PATRO - bytová jednotka č.1421/23		
ozn.	název místnosti	plocha [m ²]
	Předsíň	4,9
	Pokoj 1	17,3
	Kuchyň	7,9
	Komora	0,8
	Koupelna	2,6
	WC	1,0
	Pokoj 2	15,7
CELKEM		50,2

	Balkón	6,7
	Balkón	3,3

Vybavení jednotky:
listovní schránka

1 ks

Součástí jednotky je veškerá její vnitřní instalace (potrubní rozvody vody, plynu, elektroinstalace apod. kromě stoupacích vedení včetně uzavíracích ventilů). K vlastnictví jednotky dále patří podlahová krytina, nenosné příčky, vnitřní dveře a okna nacházející se uvnitř jednotky, jakož i vnitřní strany vstupních dveří a vnějších oken apod.

K vlastnictví jednotky dále patří spoluvlastnický podíl na společných částech domu a na pozemku o velikosti 5020/782360.

9.NP - 8.PATRO - bytová jednotka č.1421/24		
ozn.	název místnosti	plocha [m²]
	Předsíň	10,3
	WC	1,0
	Koupelna	2,6
	Kuchyň	9,3
	Komora	0,8
	Pokoj 1	23,5
	Pokoj 2	12,4
	Pokoj 3	15,2
CELKEM		75,1
	Balkón	6,7
	Balkón	6,7

Vybavení jednotky:
listovní schránka

1 ks

Součástí jednotky je veškerá její vnitřní instalace (potrubní rozvody vody, plynu, elektroinstalace apod. kromě stoupacích vedení včetně uzavíracích ventilů). K vlastnictví jednotky dále patří podlahová krytina, nenosné příčky, vnitřní dveře a okna nacházející se uvnitř jednotky, jakož i vnitřní strany vstupních dveří a vnějších oken apod.

K vlastnictví jednotky dále patří spoluvlastnický podíl na společných částech domu a na pozemku o velikosti 7510/782360.

10.NP- 9.PATRO - bytová jednotka č.1421/25		
ozn.	název místnosti	plocha [m²]
	Předsíň	7,2
	WC	1,0
	Koupelna	2,6
	Kuchyň	9,2
	Komora	0,8
	Pokoj 1	18,5
	Šatna	2,2
	Pokoj 2	14,2
CELKEM		55,7
	Balkón	6,7
	Balkón	3,3

Vybavení jednotky:
listovní schránka

1 ks

Součástí jednotky je veškerá její vnitřní instalace (potrubní rozvody vody, plynu, elektroinstalace apod. kromě stoupacích vedení včetně uzavíracích ventilů). K vlastnictví jednotky dále patří podlahová krytina, nenosné příčky, vnitřní dveře a okna nacházející se uvnitř jednotky, jakož i vnitřní strany vstupních dveří a vnějších oken apod.

K vlastnictví jednotky dále patří spoluvlastnický podíl na společných částech domu a na pozemku o velikosti

10.NP- 9.PATRO - bytová jednotka č.1421/26		
ozn.	název místnosti	plocha [m²]
	Předsíň	4,9
	Pokoj 1	17,3
	Kuchyň	7,9
	Komora	0,8
	Koupelna	2,6
	WC	1,0
	Pokoj 2	15,7
CELKEM		50,2
	Balkón	6,7
	Balkón	3,3

Vybavení jednotky:

listovní schránka

1 ks

Součástí jednotky je veškerá její vnitřní instalace (potrubní rozvody vody, plynu, elektroinstalace apod. kromě stoupacích vedení včetně uzavíracích ventilů). K vlastnictví jednotky dále patří podlahová krytina, nenosné příčky, vnitřní dveře a okna nacházející se uvnitř jednotky, jakož i vnitřní strany vstupních dveří a vnějších oken apod.

K vlastnictví jednotky dále patří spoluvlastnický podíl na společných částech domu a na pozemku o velikosti 5020/782360.

10.NP- 9.PATRO - bytová jednotka č.1421/27		
ozn.	název místnosti	plocha [m²]
	Předsíň	10,3
	WC	1,0
	Koupelna	2,6
	Kuchyň	9,3
	Komora	0,8
	Pokoj 1	23,5
	Pokoj 2	12,4
	Pokoj 3	15,2
CELKEM		75,1
	Balkón	6,7
	Balkón	6,7

Vybavení jednotky:

listovní schránka

1 ks

Součástí jednotky je veškerá její vnitřní instalace (potrubní rozvody vody, plynu, elektroinstalace apod. kromě stoupacích vedení včetně uzavíracích ventilů). K vlastnictví jednotky dále patří podlahová krytina, nenosné příčky, vnitřní dveře a okna nacházející se uvnitř jednotky, jakož i vnitřní strany vstupních dveří a vnějších oken apod.

K vlastnictví jednotky dále patří spoluvlastnický podíl na společných částech domu a na pozemku o velikosti 7510/782360.

11.NP-10.PATRO- bytová jednotka č.1421/28		
ozn.	název místnosti	plocha [m²]
	Předsíň	7,2
	WC	1,0
	Koupelna	2,6
	Kuchyň	9,2
	Komora	0,8

	Pokoj 1	18,5
	Šatna	2,2
	Pokoj 2	14,2
CELKEM		55,7
	Balkón	6,7
	Balkón	3,3

Vybavení jednotky:

listovní schránka

1 ks

Součástí jednotky je veškerá její vnitřní instalace (potrubní rozvody vody, plynu, elektroinstalace apod. kromě stoupačních vedení včetně uzavíracích ventilů). K vlastnictví jednotky dále patří podlahová krytina, nenosné příčky, vnitřní dveře a okna nacházející se uvnitř jednotky, jakož i vnitřní strany vstupních dveří a vnějších oken apod.

K vlastnictví jednotky dále patří spoluvlastnický podíl na společných částech domu a na pozemku o velikosti 5570/782360.

11.NP-10.PATRO- bytová jednotka č.1421/29		
ozn.	název místnosti	plocha [m ²]
	Předsíň	4,9
	Pokoj 1	17,3
	Kuchyň	7,9
	Komora	0,8
	Koupelna	2,6
	WC	1,0
	Pokoj 2	15,7
CELKEM		50,2
	Balkón	6,7
	Balkón	3,3

Vybavení jednotky:

listovní schránka

1 ks

Součástí jednotky je veškerá její vnitřní instalace (potrubní rozvody vody, plynu, elektroinstalace apod. kromě stoupačních vedení včetně uzavíracích ventilů). K vlastnictví jednotky dále patří podlahová krytina, nenosné příčky, vnitřní dveře a okna nacházející se uvnitř jednotky, jakož i vnitřní strany vstupních dveří a vnějších oken apod.

K vlastnictví jednotky dále patří spoluvlastnický podíl na společných částech domu a na pozemku o velikosti 5020/782360.

11.NP-10.PATRO- bytová jednotka č.1421/30		
ozn.	název místnosti	plocha [m ²]
	Předsíň	10,3
	WC	1,0
	Koupelna	2,6
	Kuchyň	9,3
	Komora	0,8
	Pokoj 1	23,5
	Pokoj 2	12,4
	Pokoj 3	15,2
CELKEM		75,1
	Balkón	6,7
	Balkón	6,7

Vybavení jednotky:

listovní schránka

1 ks

Součástí jednotky je veškerá její vnitřní instalace (potrubní rozvody vody, plynu, elektroinstalace apod. kromě stoupačních vedení včetně uzavíracích ventilů). K vlastnictví jednotky dále patří podlahová krytina, nenosné

příčky, vnitřní dveře a okna nacházející se uvnitř jednotky, jakož i vnitřní strany vstupních dveří a vnějších oken apod.

K vlastnictví jednotky dále patří spoluvlastnický podíl na společných částech domu a na pozemku o velikosti 7510/782360.

2.NP - 1.PATRO - bytová jednotka č.1422/31		
ozn.	název místnosti	plocha [m²]
	PŘEDSÍŇ	7,1
	WC	0,0
	KOUPELNA	2,4
	KUCHYŇ	9,0
	KOMORA	0,8
	POKOJ	18,5
	ŠATNA	2,2
	POKOJ	16,4
	POKOJ	16,4
CELKEM		73,7
	BALKON	6,5
	BALKON	5,8

Vybavení jednotky:

listovní schránka

1 ks

Součástí jednotky je veškerá její vnitřní instalace (potrubní rozvody vody, plynu, elektroinstalace apod. kromě stoupacích vedení včetně uzavíracích ventilů). K vlastnictví jednotky dále patří podlahová krytina, nenosné příčky, vnitřní dveře a okna nacházející se uvnitř jednotky, jakož i vnitřní strany vstupních dveří a vnějších oken apod.

K vlastnictví jednotky dále patří spoluvlastnický podíl na společných částech domu a na pozemku o velikosti 7370/782360.

2.NP - 1.PATRO - bytová jednotka č.1422/32		
ozn.	název místnosti	plocha [m²]
	PŘEDSÍŇ	3,6
	POKOJ	22,2
	KUCHYŇ	5,1
	KOMORA	0,8
	KOUPELNA + WC	3,0
CELKEM		34,7
	BALKON	6,5

Vybavení jednotky:

listovní schránka

1 ks

Součástí jednotky je veškerá její vnitřní instalace (potrubní rozvody vody, plynu, elektroinstalace apod. kromě stoupacích vedení včetně uzavíracích ventilů). K vlastnictví jednotky dále patří podlahová krytina, nenosné příčky, vnitřní dveře a okna nacházející se uvnitř jednotky, jakož i vnitřní strany vstupních dveří a vnějších oken apod.

K vlastnictví jednotky dále patří spoluvlastnický podíl na společných částech domu a na pozemku o velikosti 3470/782360.

2.NP - 1.PATRO - bytová jednotka č.1422/33		
ozn.	název místnosti	plocha [m²]
	PŘEDSÍŇ	7,3
	POKOJ	16,4
	POKOJ	16,4

	ŠATNA	2,4
	POKOJ	18,4
	KUCHYŇ	10,0
	KOUPELNA	2,5
	WC	1,0
CELKEM		74,4
	BALKON	6,5
	BALKON	5,8

Vybavení jednotky:
listovní schránka

1 ks

Součástí jednotky je veškerá její vnitřní instalace (potrubní rozvody vody, plynu, elektroinstalace apod. kromě stoupacích vedení včetně uzavíracích ventilů). K vlastnictví jednotky dále patří podlahová krytina, nenosné příčky, vnitřní dveře a okna nacházející se uvnitř jednotky, jakož i vnitřní strany vstupních dveří a vnějších oken apod.

K vlastnictví jednotky dále patří spoluvlastnický podíl na společných částech domu a na pozemku o velikosti 7440/782360.

3.NP - 2.PATRO - bytová jednotka č.1422/34		
ozn.	název místnosti	plocha [m ²]
	PŘEDSÍŇ	7,1
	WC	1,0
	KOUPELNA	2,6
	KUCHYŇ	9,1
	KOMORA	0,8
	POKOJ	18,5
	ŠATNA	2,2
	POKOJ	16,4
	POKOJ	16,4
CELKEM		74,1
	BALKON	6,5
	BALKON	5,8

Vybavení jednotky:
listovní schránka

1 ks

Součástí jednotky je veškerá její vnitřní instalace (potrubní rozvody vody, plynu, elektroinstalace apod. kromě stoupacích vedení včetně uzavíracích ventilů). K vlastnictví jednotky dále patří podlahová krytina, nenosné příčky, vnitřní dveře a okna nacházející se uvnitř jednotky, jakož i vnitřní strany vstupních dveří a vnějších oken apod.

K vlastnictví jednotky dále patří spoluvlastnický podíl na společných částech domu a na pozemku o velikosti 7410/782360.

3.NP - 2.PATRO - bytová jednotka č.1422/35		
ozn.	název místnosti	plocha [m ²]
	PŘEDSÍŇ	3,6
	POKOJ	22,2
	KUCHYŇ	6,0
	KOUPELNA + WC	3,0
CELKEM		34,8
	BALKON	6,5

Vybavení jednotky:
listovní schránka

1 ks

Součástí jednotky je veškerá její vnitřní instalace (potrubní rozvody vody, plynu, elektroinstalace apod. kromě stoupacích vedení včetně uzavíracích ventilů). K vlastnictví jednotky dále patří podlahová krytina, nenosné příčky, vnitřní dveře a okna nacházející se uvnitř jednotky, jakož i vnitřní strany vstupních dveří a vnějších oken

apod.

K vlastnictví jednotky dále patří spoluvlastnický podíl na společných částech domu a na pozemku o velikosti 3480/782360.

3.NP - 2.PATRO - bytová jednotka č.1422/36		
ozn.	název místnosti	plocha [m²]
	PŘEDSÍŇ	7,3
	POKOJ	16,4
	POKOJ	16,4
	ŠATNA	2,4
	POKOJ	18,4
	KUCHYŇ	9,1
	KOMORA	0,8
	KOUPELNA	2,5
	WC	1,0
CELKEM		74,3
	BALKON	6,5
	BALKON	5,8

Vybavení jednotky:

listovní schránka

1 ks

Součástí jednotky je veškerá její vnitřní instalace (potrubní rozvody vody, plynu, elektroinstalace apod. kromě stoupacích vedení včetně uzavíracích ventilů). K vlastnictví jednotky dále patří podlahová krytina, nenosné příčky, vnitřní dveře a okna nacházející se uvnitř jednotky, jakož i vnitřní strany vstupních dveří a vnějších oken apod.

K vlastnictví jednotky dále patří spoluvlastnický podíl na společných částech domu a na pozemku o velikosti 7430/782360.

4.NP - 3.PATRO - bytová jednotka č.1422/37		
ozn.	název místnosti	plocha [m²]
	PŘEDSÍŇ	7,1
	WC	1,0
	KOUPELNA	2,6
	KUCHYŇ	9,1
	KOMORA	0,8
	POKOJ	18,5
	ŠATNA	2,2
	POKOJ	16,4
	POKOJ	16,4
CELKEM		74,1
	BALKON	6,5
	BALKON	5,8

Vybavení jednotky:

listovní schránka

1 ks

Součástí jednotky je veškerá její vnitřní instalace (potrubní rozvody vody, plynu, elektroinstalace apod. kromě stoupacích vedení včetně uzavíracích ventilů). K vlastnictví jednotky dále patří podlahová krytina, nenosné příčky, vnitřní dveře a okna nacházející se uvnitř jednotky, jakož i vnitřní strany vstupních dveří a vnějších oken apod.

K vlastnictví jednotky dále patří spoluvlastnický podíl na společných částech domu a na pozemku o velikosti 7410/782360.

4.NP - 3.PATRO - bytová jednotka č.1422/38		
ozn.	název místnosti	plocha [m²]
	PŘEDSÍŇ	3,6

	POKOJ	22,2
	KUCHYŇ	5,1
	KOMORA	0,8
	KOUPELNA + WC	3,0
CELKEM		34,7
	BALKON	6,5

Vybavení jednotky:

listovní schránka

1 ks

Součástí jednotky je veškerá její vnitřní instalace (potrubní rozvody vody, plynu, elektroinstalace apod. kromě stoupačích vedení včetně uzavíracích ventilů). K vlastnictví jednotky dále patří podlahová krytina, nenosné příčky, vnitřní dveře a okna nacházející se uvnitř jednotky, jakož i vnitřní strany vstupních dveří a vnějších oken apod.

K vlastnictví jednotky dále patří spoluvlastnický podíl na společných částech domu a na pozemku o velikosti 3470/782360.

4.NP - 3.PATRO - bytová jednotka č.1422/39		
ozn.	název místnosti	plocha [m ²]
	PŘEDSÍŇ	7,3
	POKOJ	16,4
	POKOJ	16,4
	ŠATNA	2,4
	POKOJ	18,4
	KUCHYŇ	9,1
	KOMORA	0,8
	KOUPELNA	2,5
	WC	1,0
CELKEM		74,3
	BALKON	6,5
	BALKON	5,8

Vybavení jednotky:

listovní schránka

1 ks

Součástí jednotky je veškerá její vnitřní instalace (potrubní rozvody vody, plynu, elektroinstalace apod. kromě stoupačích vedení včetně uzavíracích ventilů). K vlastnictví jednotky dále patří podlahová krytina, nenosné příčky, vnitřní dveře a okna nacházející se uvnitř jednotky, jakož i vnitřní strany vstupních dveří a vnějších oken apod.

K vlastnictví jednotky dále patří spoluvlastnický podíl na společných částech domu a na pozemku o velikosti 7430/782360.

5.NP - 4.PATRO - bytová jednotka č.1422/40		
ozn.	název místnosti	plocha [m ²]
	PŘEDSÍŇ	7,1
	WC	1,0
	KOUPELNA	2,6
	KUCHYŇ	9,1
	KOMORA	0,8
	POKOJ	18,5
	ŠATNA	2,2
	POKOJ	16,4
	POKOJ	16,4
CELKEM		74,1
	BALKON	6,5
	BALKON	5,8

Vybavení jednotky:

Součástí jednotky je veškerá její vnitřní instalace (potrubní rozvody vody, plynu, elektroinstalace apod. kromě stoupacích vedení včetně uzavíracích ventilů). K vlastnictví jednotky dále patří podlahová krytina, nenosné příčky, vnitřní dveře a okna nacházející se uvnitř jednotky, jakož i vnitřní strany vstupních dveří a vnějších oken apod.

K vlastnictví jednotky dále patří spoluvlastnický podíl na společných částech domu a na pozemku o velikosti 7410/782360.

5.NP - 4.PATRO - bytová jednotka č.1422/41		
ozn.	název místnosti	plocha [m²]
	PŘEDSÍŇ	3,6
	POKOJ	22,2
	KUCHYŇ	5,1
	KOMORA	0,8
	KOUPELNA + WC	3,0
CELKEM		34,7
	BALKON	6,5

Vybavení jednotky:

listovní schránka

1 ks

Součástí jednotky je veškerá její vnitřní instalace (potrubní rozvody vody, plynu, elektroinstalace apod. kromě stoupacích vedení včetně uzavíracích ventilů). K vlastnictví jednotky dále patří podlahová krytina, nenosné příčky, vnitřní dveře a okna nacházející se uvnitř jednotky, jakož i vnitřní strany vstupních dveří a vnějších oken apod.

K vlastnictví jednotky dále patří spoluvlastnický podíl na společných částech domu a na pozemku o velikosti 3470/782360.

5.NP - 4.PATRO - bytová jednotka č.1422/42		
ozn.	název místnosti	plocha [m²]
	PŘEDSÍŇ	7,3
	POKOJ	16,4
	POKOJ	16,4
	ŠATNA	2,4
	POKOJ	18,4
	KUCHYŇ	9,1
	KOMORA	0,8
	KOUPELNA	2,5
	WC	1,0
CELKEM		74,3
	BALKON	6,5
	BALKON	5,8

Vybavení jednotky:

listovní schránka

1 ks

Součástí jednotky je veškerá její vnitřní instalace (potrubní rozvody vody, plynu, elektroinstalace apod. kromě stoupacích vedení včetně uzavíracích ventilů). K vlastnictví jednotky dále patří podlahová krytina, nenosné příčky, vnitřní dveře a okna nacházející se uvnitř jednotky, jakož i vnitřní strany vstupních dveří a vnějších oken apod.

K vlastnictví jednotky dále patří spoluvlastnický podíl na společných částech domu a na pozemku o velikosti 7430/782360.

6.NP - 5.PATRO - bytová jednotka č.1422/43		
ozn.	název místnosti	plocha [m²]
	PŘEDSÍŇ	7,1

	WC	1,0
	KOUPELNA	2,6
	KUCHYŇ	9,1
	KOMORA	0,8
	POKOJ	18,5
	ŠATNA	2,2
	POKOJ	16,4
	POKOJ	16,4
	CELKEM	74,1
	BALKON	6,5
	BALKON	5,9

Vybavení jednotky:

listovní schránka

1 ks

Součástí jednotky je veškerá její vnitřní instalace (potrubní rozvody vody, plynu, elektroinstalace apod. kromě stoupacích vedení včetně uzavíracích ventilů). K vlastnictví jednotky dále patří podlahová krytina, nenosné příčky, vnitřní dveře a okna nacházející se uvnitř jednotky, jakož i vnitřní strany vstupních dveří a vnějších oken apod.

K vlastnictví jednotky dále patří spoluvlastnický podíl na společných částech domu a na pozemku o velikosti 7410/782360.

6.NP - 5.PATRO - bytová jednotka č.1422/44		
ozn.	název místnosti	plocha [m ²]
	PŘEDSÍŇ	3,6
	POKOJ	22,2
	KUCHYŇ	5,1
	KOMORA	0,8
	KOUPELNA + WC	3,0
	CELKEM	34,7
	BALKON	6,5

Vybavení jednotky:

listovní schránka

1 ks

Součástí jednotky je veškerá její vnitřní instalace (potrubní rozvody vody, plynu, elektroinstalace apod. kromě stoupacích vedení včetně uzavíracích ventilů). K vlastnictví jednotky dále patří podlahová krytina, nenosné příčky, vnitřní dveře a okna nacházející se uvnitř jednotky, jakož i vnitřní strany vstupních dveří a vnějších oken apod.

K vlastnictví jednotky dále patří spoluvlastnický podíl na společných částech domu a na pozemku o velikosti 3470/782360.

6.NP - 5.PATRO - bytová jednotka č.1422/45		
ozn.	název místnosti	plocha [m ²]
	PŘEDSÍŇ	7,3
	POKOJ	16,4
	POKOJ	16,4
	ŠATNA	2,4
	POKOJ	18,4
	KUCHYŇ	9,1
	KOMORA	0,8
	KOUPELNA	2,5
	WC	1,0
	CELKEM	74,3
	BALKON	6,5
	BALKON	5,8

Vybavení jednotky:
listovní schránka

1 ks

Součástí jednotky je veškerá její vnitřní instalace (potrubní rozvody vody, plynu, elektroinstalace apod. kromě stoupacích vedení včetně uzavíracích ventilů). K vlastnictví jednotky dále patří podlahová krytina, nenosné příčky, vnitřní dveře a okna nacházející se uvnitř jednotky, jakož i vnitřní strany vstupních dveří a vnějších oken apod.

K vlastnictví jednotky dále patří spoluvlastnický podíl na společných částech domu a na pozemku o velikosti 7430/782360.

7.NP - 6.PATRO - bytová jednotka č.1422/46		
ozn.	název místnosti	plocha [m²]
	PŘEDSÍŇ	7,1
	WC	1,0
	KOUPELNA	2,6
	KUCHYŇ	9,1
	KOMORA	0,8
	POKOJ	18,5
	ŠATNA	2,2
	POKOJ	16,4
	POKOJ	16,4
CELKEM		74,1
	BALKON	6,5
	BALKON	5,8

Vybavení jednotky:
listovní schránka

1 ks

Součástí jednotky je veškerá její vnitřní instalace (potrubní rozvody vody, plynu, elektroinstalace apod. kromě stoupacích vedení včetně uzavíracích ventilů). K vlastnictví jednotky dále patří podlahová krytina, nenosné příčky, vnitřní dveře a okna nacházející se uvnitř jednotky, jakož i vnitřní strany vstupních dveří a vnějších oken apod.

K vlastnictví jednotky dále patří spoluvlastnický podíl na společných částech domu a na pozemku o velikosti 7410/782360.

7.NP - 6.PATRO - bytová jednotka č.1422/47		
ozn.	název místnosti	plocha [m²]
	PŘEDSÍŇ	3,6
	POKOJ	22,2
	KUCHYŇ	5,1
	KOMORA	0,8
	KOUPELNA + WC	3,0
CELKEM		34,7
	BALKON	6,5

Vybavení jednotky:
listovní schránka

1 ks

Součástí jednotky je veškerá její vnitřní instalace (potrubní rozvody vody, plynu, elektroinstalace apod. kromě stoupacích vedení včetně uzavíracích ventilů). K vlastnictví jednotky dále patří podlahová krytina, nenosné příčky, vnitřní dveře a okna nacházející se uvnitř jednotky, jakož i vnitřní strany vstupních dveří a vnějších oken apod.

K vlastnictví jednotky dále patří spoluvlastnický podíl na společných částech domu a na pozemku o velikosti 3470/782360.

7.NP - 6.PATRO - bytová jednotka č.1422/48		
ozn.	název místnosti	plocha [m²]

	PŘEDSÍŇ	7,3
	POKOJ	16,4
	POKOJ	16,4
	ŠATNA	2,4
	POKOJ	18,4
	KUCHYŇ	9,0
	KOMORA	0,8
	KOUPELNA + WC	3,4
CELKEM		74,1
	BALKON	6,5
	BALKON	5,8

Vybavení jednotky:
listovní schránka

1 ks

Součástí jednotky je veškerá její vnitřní instalace (potrubní rozvody vody, plynu, elektroinstalace apod. kromě stoupacích vedení včetně uzavíracích ventilů). K vlastnictví jednotky dále patří podlahová krytina, nenosné příčky, vnitřní dveře a okna nacházející se uvnitř jednotky, jakož i vnitřní strany vstupních dveří a vnějších oken apod.

K vlastnictví jednotky dále patří spoluvlastnický podíl na společných částech domu a na pozemku o velikosti 7410/782360.

8.NP - 7.PATRO - bytová jednotka č.1422/49		
ozn.	název místnosti	plocha [m²]
	PŘEDSÍŇ	7,1
	WC	1,0
	KOUPELNA	2,6
	KUCHYŇ	9,1
	KOMORA	0,8
	POKOJ	18,5
	ŠATNA	2,2
	POKOJ	16,4
	POKOJ	16,4
CELKEM		74,1
	BALKON	6,5
	BALKON	5,8

Vybavení jednotky:
listovní schránka

1 ks

Součástí jednotky je veškerá její vnitřní instalace (potrubní rozvody vody, plynu, elektroinstalace apod. kromě stoupacích vedení včetně uzavíracích ventilů). K vlastnictví jednotky dále patří podlahová krytina, nenosné příčky, vnitřní dveře a okna nacházející se uvnitř jednotky, jakož i vnitřní strany vstupních dveří a vnějších oken apod.

K vlastnictví jednotky dále patří spoluvlastnický podíl na společných částech domu a na pozemku o velikosti 7410/782360.

8.NP - 7.PATRO - bytová jednotka č.1422/50		
ozn.	název místnosti	plocha [m²]
	PŘEDSÍŇ	3,6
	POKOJ	22,2
	KUCHYŇ	5,1
	KOMORA	0,8
	KOUPELNA + WC	3,0
CELKEM		34,7
	BALKON	6,5

Vybavení jednotky:
listovní schránka

1 ks

Součástí jednotky je veškerá její vnitřní instalace (potrubní rozvody vody, plynu, elektroinstalace apod. kromě stoupacích vedení včetně uzavíracích ventilů). K vlastnictví jednotky dále patří podlahová krytina, nenosné příčky, vnitřní dveře a okna nacházející se uvnitř jednotky, jakož i vnitřní strany vstupních dveří a vnějších oken apod.

K vlastnictví jednotky dále patří spoluvlastnický podíl na společných částech domu a na pozemku o velikosti 3470/782360.

8.NP - 7.PATRO - bytová jednotka č.1422/51		
ozn.	název místnosti	plocha [m²]
	PŘEDSÍŇ	7,3
	POKOJ	16,4
	POKOJ	16,4
	ŠATNA	2,4
	POKOJ	18,4
	KUCHYŇ	9,1
	KOMORA	0,8
	KOUPELNA	2,5
	WC	1,0
CELKEM		74,3
	BALKON	6,5
	BALKON	5,8

Vybavení jednotky:
listovní schránka

1 ks

Součástí jednotky je veškerá její vnitřní instalace (potrubní rozvody vody, plynu, elektroinstalace apod. kromě stoupacích vedení včetně uzavíracích ventilů). K vlastnictví jednotky dále patří podlahová krytina, nenosné příčky, vnitřní dveře a okna nacházející se uvnitř jednotky, jakož i vnitřní strany vstupních dveří a vnějších oken apod.

K vlastnictví jednotky dále patří spoluvlastnický podíl na společných částech domu a na pozemku o velikosti 7430/782360.

9.NP - 8.PATRO - bytová jednotka č.1422/52		
ozn.	název místnosti	plocha [m²]
	PŘEDSÍŇ	7,1
	WC	1,0
	KOUPELNA	2,6
	KUCHYŇ	9,1
	KOMORA	0,8
	POKOJ	18,5
	ŠATNA	2,2
	POKOJ	16,4
	POKOJ	16,4
CELKEM		74,1
	BALKON	6,5
	BALKON	5,8

Vybavení jednotky:
listovní schránka

1 ks

Součástí jednotky je veškerá její vnitřní instalace (potrubní rozvody vody, plynu, elektroinstalace apod. kromě stoupacích vedení včetně uzavíracích ventilů). K vlastnictví jednotky dále patří podlahová krytina, nenosné příčky, vnitřní dveře a okna nacházející se uvnitř jednotky, jakož i vnitřní strany vstupních dveří a vnějších oken apod.

K vlastnictví jednotky dále patří spoluvlastnický podíl na společných částech domu a na pozemku o velikosti 7410/782360.

9.NP - 8.PATRO - bytová jednotka č.1422/53		
ozn.	název místnosti	plocha [m²]
	PŘEDSÍŇ	3,6
	POKOJ	22,2
	KUCHYŇ	5,1
	KOMORA	0,8
	KOUPELNA + WC	3,0
CELKEM		34,7
	BALKON	6,5

Vybavení jednotky:
listovní schránka

1 ks

Součástí jednotky je veškerá její vnitřní instalace (potrubní rozvody vody, plynu, elektroinstalace apod. kromě stoupacích vedení včetně uzavíracích ventilů). K vlastnictví jednotky dále patří podlahová krytina, nenosné příčky, vnitřní dveře a okna nacházející se uvnitř jednotky, jakož i vnitřní strany vstupních dveří a vnějších oken apod.

K vlastnictví jednotky dále patří spoluvlastnický podíl na společných částech domu a na pozemku o velikosti 3470/782360.

9.NP - 8.PATRO - bytová jednotka č.1422/54		
ozn.	název místnosti	plocha [m²]
	PŘEDSÍŇ	7,3
	POKOJ	16,4
	POKOJ	16,4
	ŠATNA	2,4
	POKOJ	18,4
	KUCHYŇ	9,1
	KOMORA	0,8
	KOUPELNA	2,5
	WC	1,0
CELKEM		74,3
	BALKON	6,5
	BALKON	5,8

Vybavení jednotky:
listovní schránka

1 ks

Součástí jednotky je veškerá její vnitřní instalace (potrubní rozvody vody, plynu, elektroinstalace apod. kromě stoupacích vedení včetně uzavíracích ventilů). K vlastnictví jednotky dále patří podlahová krytina, nenosné příčky, vnitřní dveře a okna nacházející se uvnitř jednotky, jakož i vnitřní strany vstupních dveří a vnějších oken apod.

K vlastnictví jednotky dále patří spoluvlastnický podíl na společných částech domu a na pozemku o velikosti 7430/782360.

10.NP - 9.PATRO - bytová jednotka č.1422/55		
ozn.	název místnosti	plocha [m²]
	PŘEDSÍŇ	7,1
	WC	1,0
	KOUPELNA	2,6
	KUCHYŇ	9,1
	KOMORA	0,8
	POKOJ	18,5
	ŠATNA	2,2
	POKOJ	16,4
	POKOJ	16,4

CELKEM		74,1
	BALKON	6,5
	BALKON	5,8

Vybavení jednotky:

listovní schránka 1 ks

Součástí jednotky je veškerá její vnitřní instalace (potrubní rozvody vody, plynu, elektroinstalace apod. kromě stoupacích vedení včetně uzavíracích ventilů). K vlastnictví jednotky dále patří podlahová krytina, nenosné příčky, vnitřní dveře a okna nacházející se uvnitř jednotky, jakož i vnitřní strany vstupních dveří a vnějších oken apod.

K vlastnictví jednotky dále patří spoluvlastnický podíl na společných částech domu a na pozemku o velikosti 7410/782360.

10.NP - 9.PATRO - bytová jednotka č.1422/56		
ozn.	název místnosti	plocha [m ²]
	PŘEDSÍŇ	3,6
	POKOJ	22,2
	KUCHYŇ	6,0
	KOUPELNA + WC	3,0
CELKEM		34,8
	BALKON	6,5

Vybavení jednotky:

listovní schránka 1 ks

Součástí jednotky je veškerá její vnitřní instalace (potrubní rozvody vody, plynu, elektroinstalace apod. kromě stoupacích vedení včetně uzavíracích ventilů). K vlastnictví jednotky dále patří podlahová krytina, nenosné příčky, vnitřní dveře a okna nacházející se uvnitř jednotky, jakož i vnitřní strany vstupních dveří a vnějších oken apod.

K vlastnictví jednotky dále patří spoluvlastnický podíl na společných částech domu a na pozemku o velikosti 3480/782360.

10.NP - 9.PATRO - bytová jednotka č.1422/57		
ozn.	název místnosti	plocha [m ²]
	PŘEDSÍŇ	7,3
	POKOJ	16,4
	POKOJ	16,4
	ŠATNA	2,4
	POKOJ	18,4
	KUCHYŇ	9,1
	KOMORA	0,8
	KOUPELNA	2,5
	WC	1,0
CELKEM		74,3
	BALKON	6,5
	BALKON	5,8

Vybavení jednotky:

listovní schránka 1 ks

Součástí jednotky je veškerá její vnitřní instalace (potrubní rozvody vody, plynu, elektroinstalace apod. kromě stoupacích vedení včetně uzavíracích ventilů). K vlastnictví jednotky dále patří podlahová krytina, nenosné příčky, vnitřní dveře a okna nacházející se uvnitř jednotky, jakož i vnitřní strany vstupních dveří a vnějších oken apod.

K vlastnictví jednotky dále patří spoluvlastnický podíl na společných částech domu a na pozemku o velikosti 7430/782360.

11.NP - 10.PATRO - bytová jednotka č. 1422/58		
ozn.	název místnosti	plocha [m²]
	PŘEDSÍŇ	7,1
	WC	1,0
	KOUPELNA	2,6
	KUCHYŇ	9,1
	KOMORA	0,8
	POKOJ	18,5
	ŠATNA	2,2
	POKOJ	16,4
	POKOJ	16,4
CELKEM		74,1
	BALKON	6,5
	BALKON	5,8

Vybavení jednotky:
listovní schránka

1 ks

Součástí jednotky je veškerá její vnitřní instalace (potrubní rozvody vody, plynu, elektroinstalace apod. kromě stoupacích vedení včetně uzavíracích ventilů). K vlastnictví jednotky dále patří podlahová krytina, nenosné příčky, vnitřní dveře a okna nacházející se uvnitř jednotky, jakož i vnitřní strany vstupních dveří a vnějších oken apod.

K vlastnictví jednotky dále patří spoluvlastnický podíl na společných částech domu a na pozemku o velikosti 7410/782360.

11.NP -10.PATRO - bytová jednotka č.1422/59		
ozn.	název místnosti	plocha [m²]
	PŘEDSÍŇ	3,6
	POKOJ	22,2
	KUCHYŇ	5,1
	KOMORA	0,8
	KOUPELNA + WC	3,0
CELKEM		34,7
	BALKON	6,5

Vybavení jednotky:
listovní schránka

1 ks

Součástí jednotky je veškerá její vnitřní instalace (potrubní rozvody vody, plynu, elektroinstalace apod. kromě stoupacích vedení včetně uzavíracích ventilů). K vlastnictví jednotky dále patří podlahová krytina, nenosné příčky, vnitřní dveře a okna nacházející se uvnitř jednotky, jakož i vnitřní strany vstupních dveří a vnějších oken apod.

K vlastnictví jednotky dále patří spoluvlastnický podíl na společných částech domu a na pozemku o velikosti 3470/782360.

11.NP - 10.PATRO - bytová jednotka č. 1422/60		
ozn.	název místnosti	plocha [m²]
	PŘEDSÍŇ	7,3
	POKOJ	16,4
	POKOJ	16,4
	ŠATNA	2,4
	POKOJ	18,4
	KUCHYŇ	9,1
	KOMORA	0,8
	KOUPELNA	2,5
	WC	1,0

CELKEM		74,3
	BALKON	6,5
	BALKON	5,8

Vybavení jednotky:

listovní schránka

1 ks

Součástí jednotky je veškerá její vnitřní instalace (potrubní rozvody vody, plynu, elektroinstalace apod. kromě stoupacích vedení včetně uzavíracích ventilů). K vlastnictví jednotky dále patří podlahová krytina, nenosné příčky, vnitřní dveře a okna nacházející se uvnitř jednotky, jakož i vnitřní strany vstupních dveří a vnějších oken apod.

K vlastnictví jednotky dále patří spoluvlastnický podíl na společných částech domu a na pozemku o velikosti 7430/782360.

===

2.NP - 1.PATRO - bytová jednotka č.1423/61		
ozn.	název místnosti	plocha [m²]
	PŘEDSÍŇ	7,2
	KOUPELNA	2,6
	WC	1,0
	KOMORA	2,2
	POKOJ	18,5
	KUCHYŇ	9,1
	SPÍŽ	0,8
	POKOJ	16,4
	POKOJ	16,4
CELKEM		74,2
	BALKÓN	6,4
	BALKÓN	5,8

Vybavení jednotky:

listovní schránka

1 ks

Součástí jednotky je veškerá její vnitřní instalace (potrubní rozvody vody, plynu, elektroinstalace apod. kromě stoupacích vedení včetně uzavíracích ventilů). K vlastnictví jednotky dále patří podlahová krytina, nenosné příčky, vnitřní dveře a okna nacházející se uvnitř jednotky, jakož i vnitřní strany vstupních dveří a vnějších oken apod.

K vlastnictví jednotky dále patří spoluvlastnický podíl na společných částech domu a na pozemku o velikosti 7420/782360.

2.NP - 1.PATRO - bytová jednotka č.1423/62		
ozn.	název místnosti	plocha [m²]
	PŘEDSÍŇ	3,3
	KOUPELNA + WC	3,1
	POKOJ	16,4
	KUCHYŇ	6,2
	POKOJ	5,5
CELKEM		34,5
	BALKÓN	6,4

Vybavení jednotky:

listovní schránka

1 ks

Součástí jednotky je veškerá její vnitřní instalace (potrubní rozvody vody, plynu, elektroinstalace apod. kromě stoupacích vedení včetně uzavíracích ventilů). K vlastnictví jednotky dále patří podlahová krytina, nenosné příčky, vnitřní dveře a okna nacházející se uvnitř jednotky, jakož i vnitřní strany vstupních dveří a vnějších oken apod.

K vlastnictví jednotky dále patří spoluvlastnický podíl na společných částech domu a na pozemku o velikosti

2.NP - 1.PATRO - bytová jednotka č.1423/63		
ozn.	název místnosti	plocha [m ²]
	PŘEDSÍŇ	7,3
	KOUPELNA	2,9
	WC	1,0
	KOMORA	2,4
	POKOJ	18,4
	KUCHYN	8,6
	SPÍŽ	0,8
	POKOJ	16,4
	POKOJ	16,4
CELKEM		74,2
	BALKÓN	6,4
	BALKÓN	5,8

Vybavení jednotky:

listovní schránka

1 ks

Součástí jednotky je veškerá její vnitřní instalace (potrubní rozvody vody, plynu, elektroinstalace apod. kromě stoupacích vedení včetně uzavíracích ventilů). K vlastnictví jednotky dále patří podlahová krytina, nenosné příčky, vnitřní dveře a okna nacházející se uvnitř jednotky, jakož i vnitřní strany vstupních dveří a vnějších oken apod.

K vlastnictví jednotky dále patří spoluvlastnický podíl na společných částech domu a na pozemku o velikosti 7420/782360.

3.NP - 2.PATRO - bytová jednotka č.1423/64		
ozn.	název místnosti	plocha [m ²]
	PŘEDSÍŇ	7,2
	KOUPELNA	2,6
	WC	1,0
	KOMORA	2,2
	POKOJ	18,5
	KUCHYŇ	9,1
	SPÍŽ	0,8
	POKOJ	16,4
	POKOJ	16,4
CELKEM		74,2
	BALKÓN	6,4
	BALKÓN	5,8

Vybavení jednotky:

listovní schránka

1 ks

Součástí jednotky je veškerá její vnitřní instalace (potrubní rozvody vody, plynu, elektroinstalace apod. kromě stoupacích vedení včetně uzavíracích ventilů). K vlastnictví jednotky dále patří podlahová krytina, nenosné příčky, vnitřní dveře a okna nacházející se uvnitř jednotky, jakož i vnitřní strany vstupních dveří a vnějších oken apod.

K vlastnictví jednotky dále patří spoluvlastnický podíl na společných částech domu a na pozemku o velikosti 7420/782360.

3.NP - 2.PATRO - bytová jednotka č.1423/65		
ozn.	název místnosti	plocha [m ²]
	PŘEDSÍŇ	3,7
	KOUPELNA + WC	3,0

	POKOJ	22,2
	KUCHYŇ	6,0
CELKEM		34,9
	BALKÓN	6,4

Vybavení jednotky:

listovní schránka 1 ks

Součástí jednotky je veškerá její vnitřní instalace (potrubní rozvody vody, plynu, elektroinstalace apod. kromě stoupacích vedení včetně uzavíracích ventilů). K vlastnictví jednotky dále patří podlahová krytina, nenosné příčky, vnitřní dveře a okna nacházející se uvnitř jednotky, jakož i vnitřní strany vstupních dveří a vnějších oken apod.

K vlastnictví jednotky dále patří spoluvlastnický podíl na společných částech domu a na pozemku o velikosti 3490/782360.

3.NP - 2.PATRO - bytová jednotka č. 1423/66		
ozn.	název místnosti	plocha [m ²]
	PŘEDSÍŇ	7,3
	KOUPELNA	2,5
	WC	1,0
	KOMORA	2,4
	POKOJ	18,4
	KUCHYŇ	9,1
	SPÍŽ	0,8
	POKOJ	16,4
	POKOJ	16,4
CELKEM		74,3
	BALKÓN	6,4
	BALKÓN	5,8

Vybavení jednotky:

listovní schránka 1 ks

Součástí jednotky je veškerá její vnitřní instalace (potrubní rozvody vody, plynu, elektroinstalace apod. kromě stoupacích vedení včetně uzavíracích ventilů). K vlastnictví jednotky dále patří podlahová krytina, nenosné příčky, vnitřní dveře a okna nacházející se uvnitř jednotky, jakož i vnitřní strany vstupních dveří a vnějších oken apod.

K vlastnictví jednotky dále patří spoluvlastnický podíl na společných částech domu a na pozemku o velikosti 7430/782360.

4.NP - 3.PATRO - bytová jednotka č. 1423/67		
ozn.	název místnosti	plocha [m ²]
	PŘEDSÍŇ	7,2
	KOUPELNA	2,6
	WC	1,0
	KOMORA	2,2
	POKOJ	18,5
	KUCHYŇ	9,1
	SPÍŽ	0,8
	POKOJ	16,4
	POKOJ	16,4
CELKEM		74,2
	BALKÓN	6,4
	BALKÓN	5,8

Vybavení jednotky:

listovní schránka 1 ks

Součástí jednotky je veškerá její vnitřní instalace (potrubní rozvody vody, plynu, elektroinstalace apod. kromě stoupacích vedení včetně uzavíracích ventilů). K vlastnictví jednotky dále patří podlahová krytina, nenosné příčky, vnitřní dveře a okna nacházející se uvnitř jednotky, jakož i vnitřní strany vstupních dveří a vnějších oken apod.

K vlastnictví jednotky dále patří spoluvlastnický podíl na společných částech domu a na pozemku o velikosti 7420/782360.

4.NP - 3.PATRO - bytová jednotka č.1423/68		
ozn.	název místnosti	plocha [m²]
	PŘEDSÍŇ	3,7
	KOUPELNA + WC	3,0
	POKOJ + KUCHYŇ	27,4
	SPÍŽ	0,8
CELKEM		34,9
	BALKÓN	6,4

Vybavení jednotky:

listovní schránka 1 ks

Součástí jednotky je veškerá její vnitřní instalace (potrubní rozvody vody, plynu, elektroinstalace apod. kromě stoupacích vedení včetně uzavíracích ventilů). K vlastnictví jednotky dále patří podlahová krytina, nenosné příčky, vnitřní dveře a okna nacházející se uvnitř jednotky, jakož i vnitřní strany vstupních dveří a vnějších oken apod.

K vlastnictví jednotky dále patří spoluvlastnický podíl na společných částech domu a na pozemku o velikosti 3490/782360.

4.NP - 3.PATRO - bytová jednotka č.1423/69		
ozn.	název místnosti	plocha [m²]
	PŘEDSÍŇ	7,3
	KOUPELNA	2,5
	WC	1,0
	KOMORA	2,4
	POKOJ	18,4
	KUCHYŇ	9,1
	SPÍŽ	0,8
	POKOJ	16,4
	POKOJ	16,4
CELKEM		74,3
	BALKÓN	6,4
	BALKÓN	5,8

Vybavení jednotky:

listovní schránka 1 ks

Součástí jednotky je veškerá její vnitřní instalace (potrubní rozvody vody, plynu, elektroinstalace apod. kromě stoupacích vedení včetně uzavíracích ventilů). K vlastnictví jednotky dále patří podlahová krytina, nenosné příčky, vnitřní dveře a okna nacházející se uvnitř jednotky, jakož i vnitřní strany vstupních dveří a vnějších oken apod.

K vlastnictví jednotky dále patří spoluvlastnický podíl na společných částech domu a na pozemku o velikosti 7430/782360.

5.NP - 4.PATRO - bytová jednotka č.1423/70		
ozn.	název místnosti	plocha [m²]
	PŘEDSÍŇ	7,2
	KOUPELNA	2,6
	WC	1,0

	KOMORA	2,2
	POKOJ	18,5
	KUCHYŇ	9,1
	SPÍŽ	0,8
	POKOJ	16,4
	POKOJ	16,4
CELKEM		74,2
	BALKÓN	6,4
	BALKÓN	5,8

Vybavení jednotky:

listovní schránka

1 ks

Součástí jednotky je veškerá její vnitřní instalace (potrubní rozvody vody, plynu, elektroinstalace apod. kromě stoupacích vedení včetně uzavíracích ventilů). K vlastnictví jednotky dále patří podlahová krytina, nenosné příčky, vnitřní dveře a okna nacházející se uvnitř jednotky, jakož i vnitřní strany vstupních dveří a vnějších oken apod.

K vlastnictví jednotky dále patří spoluvlastnický podíl na společných částech domu a na pozemku o velikosti 7420/782360.

5.NP - 4.PATRO - bytová jednotka č.1423/71		
ozn.	název místnosti	plocha [m ²]
	PŘEDSÍŇ	3,7
	KOUPELNA + WC	3,0
	POKOJ	22,2
	KUCHYŇ	5,1
	SPÍŽ	0,8
CELKEM		34,8
	BALKÓN	6,4

Vybavení jednotky:

listovní schránka

1 ks

Součástí jednotky je veškerá její vnitřní instalace (potrubní rozvody vody, plynu, elektroinstalace apod. kromě stoupacích vedení včetně uzavíracích ventilů). K vlastnictví jednotky dále patří podlahová krytina, nenosné příčky, vnitřní dveře a okna nacházející se uvnitř jednotky, jakož i vnitřní strany vstupních dveří a vnějších oken apod.

K vlastnictví jednotky dále patří spoluvlastnický podíl na společných částech domu a na pozemku o velikosti 3480/782360.

5.NP - 4.PATRO - bytová jednotka č.1423/72		
ozn.	název místnosti	plocha [m ²]
	PŘEDSÍŇ	7,3
	KOUPELNA	3,0
	WC	1,0
	KOMORA	2,4
	POKOJ	18,4
	KUCHYŇ	8,5
	SPÍŽ	0,8
	POKOJ	16,4
	POKOJ	16,4
CELKEM		74,2
	BALKÓN	6,4
	BALKÓN	5,8

Vybavení jednotky:

listovní schránka

1 ks

Součástí jednotky je veškerá její vnitřní instalace (potrubní rozvody vody, plynu, elektroinstalace apod. kromě stoupacích vedení včetně uzavíracích ventilů). K vlastnictví jednotky dále patří podlahová krytina, nenosné příčky, vnitřní dveře a okna nacházející se uvnitř jednotky, jakož i vnitřní strany vstupních dveří a vnějších oken apod.

K vlastnictví jednotky dále patří spoluvlastnický podíl na společných částech domu a na pozemku o velikosti 7420/782360.

6.NP - 5.PATRO - bytová jednotka č.1423/73		
ozn.	název místnosti	plocha [m²]
	PŘEDSÍŇ	7,2
	KOUPELNA	2,6
	WC	1,0
	KOMORA	2,2
	POKOJ	18,5
	KUCHYŇ	9,1
	SPÍŽ	0,8
	POKOJ	16,4
	POKOJ	16,4
CELKEM		74,2
	BALKÓN	6,4
	BALKÓN	5,8

Vybavení jednotky:

listovní schránka

1 ks

Součástí jednotky je veškerá její vnitřní instalace (potrubní rozvody vody, plynu, elektroinstalace apod. kromě stoupacích vedení včetně uzavíracích ventilů). K vlastnictví jednotky dále patří podlahová krytina, nenosné příčky, vnitřní dveře a okna nacházející se uvnitř jednotky, jakož i vnitřní strany vstupních dveří a vnějších oken apod.

K vlastnictví jednotky dále patří spoluvlastnický podíl na společných částech domu a na pozemku o velikosti 7420/782360.

6.NP - 5.PATRO - bytová jednotka č.1423/74		
ozn.	název místnosti	plocha [m²]
	PŘEDSÍŇ	3,7
	KOUPELNA + WC	3,0
	POKOJ	22,2
	KUCHYŇ	5,1
	SPÍŽ	0,8
CELKEM		34,8
	BALKÓN	6,4

Vybavení jednotky:

listovní schránka

1 ks

Součástí jednotky je veškerá její vnitřní instalace (potrubní rozvody vody, plynu, elektroinstalace apod. kromě stoupacích vedení včetně uzavíracích ventilů). K vlastnictví jednotky dále patří podlahová krytina, nenosné příčky, vnitřní dveře a okna nacházející se uvnitř jednotky, jakož i vnitřní strany vstupních dveří a vnějších oken apod.

K vlastnictví jednotky dále patří spoluvlastnický podíl na společných částech domu a na pozemku o velikosti 3480/782360.

6.NP - 5.PATRO - bytová jednotka č.1423/75		
ozn.	název místnosti	plocha [m²]
	PŘEDSÍŇ	7,3
	KOUPELNA	2,5

	WC	1,0
	KOMORA	2,4
	POKOJ	18,4
	KUCHYŇ	9,1
	SPÍŽ	0,8
	POKOJ	16,4
	POKOJ	16,4
CELKEM		74,3
	BALKÓN	6,4
	BALKÓN	5,8

Vybavení jednotky:

listovní schránka

1 ks

Součástí jednotky je veškerá její vnitřní instalace (potrubní rozvody vody, plynu, elektroinstalace apod. kromě stoupacích vedení včetně uzavíracích ventilů). K vlastnictví jednotky dále patří podlahová krytina, nenosné příčky, vnitřní dveře a okna nacházející se uvnitř jednotky, jakož i vnitřní strany vstupních dveří a vnějších oken apod.

K vlastnictví jednotky dále patří spoluvlastnický podíl na společných částech domu a na pozemku o velikosti 7430/782360.

7.NP - 6.PATRO - bytová jednotka č.1423/76		
ozn.	název místnosti	plocha [m ²]
	PŘEDSÍŇ	7,2
	KOUPELNA	3,0
	WC	1,0
	KOMORA	2,2
	POKOJ	18,5
	KUCHYŇ	8,4
	SPÍŽ	0,8
	POKOJ	16,4
	POKOJ	16,4
CELKEM		73,9
	BALKÓN	6,4
	BALKÓN	5,8

Vybavení jednotky:

listovní schránka

1 ks

Součástí jednotky je veškerá její vnitřní instalace (potrubní rozvody vody, plynu, elektroinstalace apod. kromě stoupacích vedení včetně uzavíracích ventilů). K vlastnictví jednotky dále patří podlahová krytina, nenosné příčky, vnitřní dveře a okna nacházející se uvnitř jednotky, jakož i vnitřní strany vstupních dveří a vnějších oken apod.

K vlastnictví jednotky dále patří spoluvlastnický podíl na společných částech domu a na pozemku o velikosti 7390/782360.

7.NP - 6.PATRO - bytová jednotka č.1423/77		
ozn.	název místnosti	plocha [m ²]
	PŘEDSÍŇ	3,7
	KOUPELNA + WC	3,0
	POKOJ	22,2
	KUCHYŇ	5,1
	SPÍŽ	0,8
CELKEM		34,8
	BALKÓN	6,4

Vybavení jednotky:

listovní schránka

1 ks

Součástí jednotky je veškerá její vnitřní instalace (potrubní rozvody vody, plynu, elektroinstalace apod. kromě stoupacích vedení včetně uzavíracích ventilů). K vlastnictví jednotky dále patří podlahová krytina, nenosné příčky, vnitřní dveře a okna nacházející se uvnitř jednotky, jakož i vnitřní strany vstupních dveří a vnějších oken apod.

K vlastnictví jednotky dále patří spoluvlastnický podíl na společných částech domu a na pozemku o velikosti 3480/782360.

7.NP - 6.PATRO - bytová jednotka č.1423/78		
ozn.	název místnosti	plocha [m²]
	PŘEDSÍŇ	7,3
	KOUPELNA	2,5
	WC	1,0
	KOMORA	2,4
	POKOJ	18,4
	KUCHYŇ	9,1
	SPÍŽ	0,8
	POKOJ	16,4
	POKOJ	16,4
CELKEM		74,3
	BALKÓN	6,4
	BALKÓN	5,8

Vybavení jednotky:

listovní schránka

1 ks

Součástí jednotky je veškerá její vnitřní instalace (potrubní rozvody vody, plynu, elektroinstalace apod. kromě stoupacích vedení včetně uzavíracích ventilů). K vlastnictví jednotky dále patří podlahová krytina, nenosné příčky, vnitřní dveře a okna nacházející se uvnitř jednotky, jakož i vnitřní strany vstupních dveří a vnějších oken apod.

K vlastnictví jednotky dále patří spoluvlastnický podíl na společných částech domu a na pozemku o velikosti 7430/782360.

8.NP - 7.PATRO - bytová jednotka č.1423/79		
ozn.	název místnosti	plocha [m²]
	PŘEDSÍŇ	7,2
	KOUPELNA	3,0
	WC	1,0
	KOMORA	2,2
	POKOJ + KUCHYŇ	27,1
	SPÍŽ	0,8
	POKOJ	16,4
	POKOJ	16,4
CELKEM		74,1
	BALKÓN	6,4
	BALKÓN	5,8

Vybavení jednotky:

listovní schránka

1 ks

Součástí jednotky je veškerá její vnitřní instalace (potrubní rozvody vody, plynu, elektroinstalace apod. kromě stoupacích vedení včetně uzavíracích ventilů). K vlastnictví jednotky dále patří podlahová krytina, nenosné příčky, vnitřní dveře a okna nacházející se uvnitř jednotky, jakož i vnitřní strany vstupních dveří a vnějších oken apod.

K vlastnictví jednotky dále patří spoluvlastnický podíl na společných částech domu a na pozemku o velikosti 7410/782360.

8.NP - 7.PATRO - bytová jednotka č.1423/80

ozn.	název místnosti	plocha [m ²]
	PŘEDSÍŇ	3,7
	KOUPELNA + WC	3,0
	POKOJ	22,2
	KUCHYŇ	6,0
CELKEM		34,9
	BALKÓN	6,4

Vybavení jednotky:

listovní schránka

1 ks

Součástí jednotky je veškerá její vnitřní instalace (potrubní rozvody vody, plynu, elektroinstalace apod. kromě stoupacích vedení včetně uzavíracích ventilů). K vlastnictví jednotky dále patří podlahová krytina, nenosné příčky, vnitřní dveře a okna nacházející se uvnitř jednotky, jakož i vnitřní strany vstupních dveří a vnějších oken apod.

K vlastnictví jednotky dále patří spoluvlastnický podíl na společných částech domu a na pozemku o velikosti 3490/782360.

8.NP - 7.PATRO - bytová jednotka č.1423/81		
ozn.	název místnosti	plocha [m ²]
	PŘEDSÍŇ	7,3
	KOUPELNA	3,0
	WC	1,0
	KOMORA	2,4
	POKOJ	18,4
	KUCHYŇ	9,3
	POKOJ	16,4
	POKOJ	16,4
CELKEM		74,2
	BALKÓN	6,4
	BALKÓN	5,8

Vybavení jednotky:

listovní schránka

1 ks

Součástí jednotky je veškerá její vnitřní instalace (potrubní rozvody vody, plynu, elektroinstalace apod. kromě stoupacích vedení včetně uzavíracích ventilů). K vlastnictví jednotky dále patří podlahová krytina, nenosné příčky, vnitřní dveře a okna nacházející se uvnitř jednotky, jakož i vnitřní strany vstupních dveří a vnějších oken apod.

K vlastnictví jednotky dále patří spoluvlastnický podíl na společných částech domu a na pozemku o velikosti 7420/782360.

9.NP - 8.PATRO - bytová jednotka č.1423/82		
ozn.	název místnosti	plocha [m ²]
	PŘEDSÍŇ	7,2
	KOUPELNA	2,6
	WC	1,0
	KOMORA	2,2
	POKOJ	18,5
	KUCHYŇ	9,1
	SPIŽ	0,8
	POKOJ	16,4
	POKOJ	16,4
CELKEM		74,2
	BALKÓN	6,4
	BALKÓN	5,8

Vybavení jednotky:

Součástí jednotky je veškerá její vnitřní instalace (potrubní rozvody vody, plynu, elektroinstalace apod. kromě stoupacích vedení včetně uzavíracích ventilů). K vlastnictví jednotky dále patří podlahová krytina, nenosné příčky, vnitřní dveře a okna nacházející se uvnitř jednotky, jakož i vnitřní strany vstupních dveří a vnějších oken apod.

K vlastnictví jednotky dále patří spoluvlastnický podíl na společných částech domu a na pozemku o velikosti 7420/782360.

9.NP - 8.PATRO - bytová jednotka č.1423/83		
ozn.	název místnosti	plocha [m ²]
	PŘEDSÍŇ	3,7
	KOUPELNA + WC	3,0
	POKOJ	22,2
	KUCHYŇ	5,1
	SPÍŽ	0,8
CELKEM		34,8
	BALKÓN	6,4

Vybavení jednotky:

listovní schránka

1 ks

Součástí jednotky je veškerá její vnitřní instalace (potrubní rozvody vody, plynu, elektroinstalace apod. kromě stoupacích vedení včetně uzavíracích ventilů). K vlastnictví jednotky dále patří podlahová krytina, nenosné příčky, vnitřní dveře a okna nacházející se uvnitř jednotky, jakož i vnitřní strany vstupních dveří a vnějších oken apod.

K vlastnictví jednotky dále patří spoluvlastnický podíl na společných částech domu a na pozemku o velikosti 3480/782360.

9.NP - 8.PATRO - bytová jednotka č.1423/84		
ozn.	název místnosti	plocha [m ²]
	PŘEDSÍŇ	7,3
	KOUPELNA	2,5
	WC	1,0
	KOMORA	2,4
	POKOJ	18,4
	KUCHYŇ	9,1
	SPÍŽ	0,8
	POKOJ	16,4
	POKOJ	16,4
CELKEM		74,3
	BALKÓN	6,4
	BALKÓN	5,8

Vybavení jednotky:

listovní schránka

1 ks

Součástí jednotky je veškerá její vnitřní instalace (potrubní rozvody vody, plynu, elektroinstalace apod. kromě stoupacích vedení včetně uzavíracích ventilů). K vlastnictví jednotky dále patří podlahová krytina, nenosné příčky, vnitřní dveře a okna nacházející se uvnitř jednotky, jakož i vnitřní strany vstupních dveří a vnějších oken apod.

K vlastnictví jednotky dále patří spoluvlastnický podíl na společných částech domu a na pozemku o velikosti 7430/782360.

10.NP- 9.PATRO - bytová jednotka č.1423/85		
ozn.	název místnosti	plocha [m ²]
	PŘEDSÍŇ	7,2
	KOUPELNA	2,9

	WC	1,0
	KOMORA	2,2
	POKOJ	18,5
	KUCHYŇ	8,6
	SPÍŽ	0,8
	POKOJ	16,4
	POKOJ	16,4
CELKEM		74,0
	BALKÓN	6,4
	BALKÓN	5,8

Vybavení jednotky:

listovní schránka

1 ks

Součástí jednotky je veškerá její vnitřní instalace (potrubní rozvody vody, plynu, elektroinstalace apod. kromě stoupacích vedení včetně uzavíracích ventilů). K vlastnictví jednotky dále patří podlahová krytina, nenosné příčky, vnitřní dveře a okna nacházející se uvnitř jednotky, jakož i vnitřní strany vstupních dveří a vnějších oken apod.

K vlastnictví jednotky dále patří spoluvlastnický podíl na společných částech domu a na pozemku o velikosti 7400/782360.

10.NP- 9.PATRO - bytová jednotka č.1423/86		
ozn.	název místnosti	plocha [m ²]
	PŘEDSÍŇ	3,7
	KOUPELNA + WC	3,0
	POKOJ	22,2
	KUCHYŇ	6,0
CELKEM		34,9
	BALKÓN	6,4

Vybavení jednotky:

listovní schránka

1 ks

Součástí jednotky je veškerá její vnitřní instalace (potrubní rozvody vody, plynu, elektroinstalace apod. kromě stoupacích vedení včetně uzavíracích ventilů). K vlastnictví jednotky dále patří podlahová krytina, nenosné příčky, vnitřní dveře a okna nacházející se uvnitř jednotky, jakož i vnitřní strany vstupních dveří a vnějších oken apod.

K vlastnictví jednotky dále patří spoluvlastnický podíl na společných částech domu a na pozemku o velikosti 3490/782360.

10.NP- 9.PATRO - bytová jednotka č.1423/87		
ozn.	název místnosti	plocha [m ²]
	PŘEDSÍŇ	7,3
	KOUPELNA	2,5
	WC	1,0
	KOMORA	2,4
	POKOJ	18,4
	KUCHYŇ	9,1
	SPÍŽ	0,8
	POKOJ	16,4
	POKOJ	16,4
CELKEM		74,3
	BALKÓN	6,4
	BALKÓN	5,8

Vybavení jednotky:

listovní schránka

1 ks

Součástí jednotky je veškerá její vnitřní instalace (potrubní rozvody vody, plynu, elektroinstalace apod. kromě

stoupacích vedení včetně uzavíracích ventilů). K vlastnictví jednotky dále patří podlahová krytina, nenosné příčky, vnitřní dveře a okna nacházející se uvnitř jednotky, jakož i vnitřní strany vstupních dveří a vnějších oken apod.

K vlastnictví jednotky dále patří spoluvlastnický podíl na společných částech domu a na pozemku o velikosti 7430/782360.

11.NP-10.PATRO- bytová jednotka č.1423/88		
ozn.	název místnosti	plocha [m ²]
	PŘEDSÍŇ	7,2
	KOUPELNA	2,6
	WC	1,0
	KOMORA	2,2
	POKOJ	18,5
	KUCHYŇ	9,1
	SPÍŽ	0,8
	POKOJ	16,4
	POKOJ	16,4
CELKEM		74,2
	BALKÓN	6,4
	BALKÓN	5,8

Vybavení jednotky:

listovní schránka

1 ks

Součástí jednotky je veškerá její vnitřní instalace (potrubní rozvody vody, plynu, elektroinstalace apod. kromě stoupacích vedení včetně uzavíracích ventilů). K vlastnictví jednotky dále patří podlahová krytina, nenosné příčky, vnitřní dveře a okna nacházející se uvnitř jednotky, jakož i vnitřní strany vstupních dveří a vnějších oken apod.

K vlastnictví jednotky dále patří spoluvlastnický podíl na společných částech domu a na pozemku o velikosti 7420/782360.

11.NP-10.PATRO- bytová jednotka č.1423/89		
ozn.	název místnosti	plocha [m ²]
	PŘEDSÍŇ	3,7
	KOUPELNA + WC	3,0
	POKOJ	22,2
	KUCHYŇ	5,1
	SPÍŽ	0,8
CELKEM		34,8
	BALKÓN	6,4

Vybavení jednotky:

listovní schránka

1 ks

Součástí jednotky je veškerá její vnitřní instalace (potrubní rozvody vody, plynu, elektroinstalace apod. kromě stoupacích vedení včetně uzavíracích ventilů). K vlastnictví jednotky dále patří podlahová krytina, nenosné příčky, vnitřní dveře a okna nacházející se uvnitř jednotky, jakož i vnitřní strany vstupních dveří a vnějších oken apod.

K vlastnictví jednotky dále patří spoluvlastnický podíl na společných částech domu a na pozemku o velikosti 3480/782360.

11.NP-10.PATRO- bytová jednotka č.1423/90		
ozn.	název místnosti	plocha [m ²]
	PŘEDSÍŇ	7,3
	KOUPELNA	2,5
	WC	1,0
	KOMORA	2,4

	POKOJ	18,4
	KUCHYŇ	10,0
	POKOJ	16,4
	POKOJ	16,4
CELKEM		74,4
	BALKÓN	6,4
	BALKÓN	5,8

Vybavení jednotky:

listovní schránka

1 ks

Součástí jednotky je veškerá její vnitřní instalace (potrubní rozvody vody, plynu, elektroinstalace apod. kromě stoupacích vedení včetně uzavíracích ventilů). K vlastnictví jednotky dále patří podlahová krytina, nenosné příčky, vnitřní dveře a okna nacházející se uvnitř jednotky, jakož i vnitřní strany vstupních dveří a vnějších oken apod.

K vlastnictví jednotky dále patří spoluvlastnický podíl na společných částech domu a na pozemku o velikosti 7440/782360.

===

2.NP - 1.PATRO - bytová jednotka č.1424/91		
ozn.	název místnosti	plocha [m ²]
	PŘEDSÍŇ	10,5
	WC	1,0
	KOUPELNA	2,6
	KUCHYŇ	9,2
	SPÍŽ	0,8
	POKOJ	23,5
	POKOJ	12,3
	POKOJ	15,1
CELKEM		75,0
	BALKÓN	6,7
	BALKÓN	6,7

Vybavení jednotky:

listovní schránka

1 ks

Součástí jednotky je veškerá její vnitřní instalace (potrubní rozvody vody, plynu, elektroinstalace apod. kromě stoupacích vedení včetně uzavíracích ventilů). K vlastnictví jednotky dále patří podlahová krytina, nenosné příčky, vnitřní dveře a okna nacházející se uvnitř jednotky, jakož i vnitřní strany vstupních dveří a vnějších oken apod.

K vlastnictví jednotky dále patří spoluvlastnický podíl na společných částech domu a na pozemku o velikosti 7500/782360.

2.NP - 1.PATRO - bytová jednotka č.1424/92		
ozn.	název místnosti	plocha [m ²]
	PŘEDSÍŇ	4,9
	POKOJ	17,3
	KUCHYŇ	7,9
	SPÍŽ	0,8
	KOUPELNA	2,6
	WC	1,0
	POKOJ	15,7
CELKEM		50,2
	BALKÓN	6,7
	BALKÓN	3,3

Vybavení jednotky:

listovní schránka

1 ks

Součástí jednotky je veškerá její vnitřní instalace (potrubní rozvody vody, plynu, elektroinstalace apod. kromě stoupacích vedení včetně uzavíracích ventilů). K vlastnictví jednotky dále patří podlahová krytina, nenosné příčky, vnitřní dveře a okna nacházející se uvnitř jednotky, jakož i vnitřní strany vstupních dveří a vnějších oken apod.

K vlastnictví jednotky dále patří spoluvlastnický podíl na společných částech domu a na pozemku o velikosti 5020/782360.

2.NP - 1.PATRO - bytová jednotka č.1424/93		
ozn.	název místnosti	plocha [m ²]
	PŘEDSÍŇ	7,2
	WC	1,0
	KOUPELNA	2,6
	KUCHYŇ	10,1
	POKOJ	18,5
	KOMORA	2,1
	POKOJ	14,2
CELKEM		55,7
	BALKÓN	6,7
	BALKÓN	3,3

Vybavení jednotky:

listovní schránka

1 ks

Součástí jednotky je veškerá její vnitřní instalace (potrubní rozvody vody, plynu, elektroinstalace apod. kromě stoupacích vedení včetně uzavíracích ventilů). K vlastnictví jednotky dále patří podlahová krytina, nenosné příčky, vnitřní dveře a okna nacházející se uvnitř jednotky, jakož i vnitřní strany vstupních dveří a vnějších oken apod.

K vlastnictví jednotky dále patří spoluvlastnický podíl na společných částech domu a na pozemku o velikosti 5570/782360.

3.NP - 2.PATRO - bytová jednotka č.1424/94		
ozn.	název místnosti	plocha [m ²]
	PŘEDSÍŇ	10,5
	WC	1,0
	KOUPELNA	2,9
	KUCHYŇ	8,5
	SPÍŽ	0,8
	POKOJ	23,5
	POKOJ	12,3
	POKOJ	15,1
CELKEM		74,6
	BALKÓN	6,7
	BALKÓN	6,7

Vybavení jednotky:

listovní schránka

1 ks

Součástí jednotky je veškerá její vnitřní instalace (potrubní rozvody vody, plynu, elektroinstalace apod. kromě stoupacích vedení včetně uzavíracích ventilů). K vlastnictví jednotky dále patří podlahová krytina, nenosné příčky, vnitřní dveře a okna nacházející se uvnitř jednotky, jakož i vnitřní strany vstupních dveří a vnějších oken apod.

K vlastnictví jednotky dále patří spoluvlastnický podíl na společných částech domu a na pozemku o velikosti 7460/782360.

3.NP - 2.PATRO - bytová jednotka č.1424/95		
ozn.	název místnosti	plocha [m ²]
	PŘEDSÍŇ	4,9

	POKOJ	17,3
	KUCHYŇ	7,9
	SPÍŽ	0,8
	KOUPELNA	2,6
	WC	1,0
	POKOJ	15,7
CELKEM		50,2
	BALKÓN	6,7
	BALKÓN	3,3

Vybavení jednotky:

listovní schránka

I ks

Součástí jednotky je veškerá její vnitřní instalace (potrubní rozvody vody, plynu, elektroinstalace apod. kromě stoupacích vedení včetně uzavíracích ventilů). K vlastnictví jednotky dále patří podlahová krytina, nenosné příčky, vnitřní dveře a okna nacházející se uvnitř jednotky, jakož i vnitřní strany vstupních dveří a vnějších oken apod.

K vlastnictví jednotky dále patří spoluvlastnický podíl na společných částech domu a na pozemku o velikosti 5020/782360.

3.NP - 2.PATRO - bytová jednotka č.1424/96		
ozn.	název místnosti	plocha [m ²]
	PŘEDSÍŇ	7,2
	WC	1,0
	KOUPELNA	2,6
	KUCHYŇ	9,2
	SPÍŽ	0,8
	POKOJ	18,5
	KOMORA	2,1
	POKOJ	14,2
CELKEM		55,6
	BALKÓN	6,7
	BALKÓN	3,3

Vybavení jednotky:

listovní schránka

I ks

Součástí jednotky je veškerá její vnitřní instalace (potrubní rozvody vody, plynu, elektroinstalace apod. kromě stoupacích vedení včetně uzavíracích ventilů). K vlastnictví jednotky dále patří podlahová krytina, nenosné příčky, vnitřní dveře a okna nacházející se uvnitř jednotky, jakož i vnitřní strany vstupních dveří a vnějších oken apod.

K vlastnictví jednotky dále patří spoluvlastnický podíl na společných částech domu a na pozemku o velikosti 5560/782360.

4.NP - 3.PATRO - bytová jednotka č.1424/97		
ozn.	název místnosti	plocha [m ²]
	PŘEDSÍŇ	10,5
	WC	1,0
	KOUPELNA	2,6
	KUCHYŇ	9,2
	SPÍŽ	0,8
	POKOJ	23,5
	POKOJ	12,3
	POKOJ	15,1
CELKEM		75,0
	BALKÓN	6,7
	BALKÓN	6,7

Vybavení jednotky:
listovní schránka

1 ks

Součástí jednotky je veškerá její vnitřní instalace (potrubní rozvody vody, plynu, elektroinstalace apod. kromě stoupacích vedení včetně uzavíracích ventilů). K vlastnictví jednotky dále patří podlahová krytina, nenosné příčky, vnitřní dveře a okna nacházející se uvnitř jednotky, jakož i vnitřní strany vstupních dveří a vnějších oken apod.

K vlastnictví jednotky dále patří spoluvlastnický podíl na společných částech domu a na pozemku o velikosti 7500/782360.

4.NP - 3.PATRO - bytová jednotka č.1424/98		
ozn.	název místnosti	plocha [m²]
	PŘEDSÍŇ	4,9
	POKOJ	17,3
	KUCHYŇ	7,9
	SPIŽ	0,8
	KOUPELNA	2,6
	WC	1,0
	POKOJ	15,7
CELKEM		50,2
	BALKÓN	6,7
	BALKÓN	3,3

Vybavení jednotky:
listovní schránka

1 ks

Součástí jednotky je veškerá její vnitřní instalace (potrubní rozvody vody, plynu, elektroinstalace apod. kromě stoupacích vedení včetně uzavíracích ventilů). K vlastnictví jednotky dále patří podlahová krytina, nenosné příčky, vnitřní dveře a okna nacházející se uvnitř jednotky, jakož i vnitřní strany vstupních dveří a vnějších oken apod.

K vlastnictví jednotky dále patří spoluvlastnický podíl na společných částech domu a na pozemku o velikosti 5020/782360.

4.NP - 3.PATRO - bytová jednotka č.1424/99		
ozn.	název místnosti	plocha [m²]
	PŘEDSÍŇ	7,2
	WC	1,0
	KOUPELNA	2,6
	KUCHYŇ	10,1
	POKOJ	18,5
	KOMORA	2,1
	POKOJ	14,2
CELKEM		55,7
	BALKÓN	6,7
	BALKÓN	3,3

Vybavení jednotky:
listovní schránka

1 ks

Součástí jednotky je veškerá její vnitřní instalace (potrubní rozvody vody, plynu, elektroinstalace apod. kromě stoupacích vedení včetně uzavíracích ventilů). K vlastnictví jednotky dále patří podlahová krytina, nenosné příčky, vnitřní dveře a okna nacházející se uvnitř jednotky, jakož i vnitřní strany vstupních dveří a vnějších oken apod.

K vlastnictví jednotky dále patří spoluvlastnický podíl na společných částech domu a na pozemku o velikosti 5570/782360.

5.NP- 4.PATRO - bytová jednotka č.1424/100		
ozn.	název místnosti	plocha [m²]

	PŘEDSÍŇ	10,5
	WC	1,0
	KOUPELNA	2,6
	KUCHYŇ	9,2
	SPÍŽ	0,8
	POKOJ	23,5
	POKOJ	12,3
	POKOJ	15,1
CELKEM		75,0
	BALKÓN	6,7
	BALKÓN	6,7

Vybavení jednotky:

listovní schránka

1 ks

Součástí jednotky je veškerá její vnitřní instalace (potrubní rozvody vody, plynu, elektroinstalace apod. kromě stoupacích vedení včetně uzavíracích ventilů). K vlastnictví jednotky dále patří podlahová krytina, nenosné příčky, vnitřní dveře a okna nacházející se uvnitř jednotky, jakož i vnitřní strany vstupních dveří a vnějších oken apod.

K vlastnictví jednotky dále patří spoluvlastnický podíl na společných částech domu a na pozemku o velikosti 7500/782360.

5.NP- 4.PATRO - bytová jednotka č.1424/101		
ozn.	název místnosti	plocha [m ²]
	PŘEDSÍŇ	4,9
	POKOJ	17,3
	KUCHYŇ	7,9
	SPÍŽ	0,8
	KOUPELNA	2,6
	WC	1,0
	POKOJ	15,7
CELKEM		50,2
	BALKÓN	6,7
	BALKÓN	3,3

Vybavení jednotky:

listovní schránka

1 ks

Součástí jednotky je veškerá její vnitřní instalace (potrubní rozvody vody, plynu, elektroinstalace apod. kromě stoupacích vedení včetně uzavíracích ventilů). K vlastnictví jednotky dále patří podlahová krytina, nenosné příčky, vnitřní dveře a okna nacházející se uvnitř jednotky, jakož i vnitřní strany vstupních dveří a vnějších oken apod.

K vlastnictví jednotky dále patří spoluvlastnický podíl na společných částech domu a na pozemku o velikosti 5020/782360.

5.NP- 4.PATRO - bytová jednotka č.1424/102		
ozn.	název místnosti	plocha [m ²]
	PŘEDSÍŇ	7,2
	WC	1,0
	KOUPELNA	2,6
	KUCHYŇ	9,2
	SPÍŽ	0,8
	POKOJ	18,5
	KOMORA	2,1
	POKOJ	14,2
CELKEM		55,6
	BALKÓN	6,7
	BALKÓN	3,3

Vybavení jednotky:
listovní schránka

1 ks

Součástí jednotky je veškerá její vnitřní instalace (potrubní rozvody vody, plynu, elektroinstalace apod. kromě stoupacích vedení včetně uzavíracích ventilů). K vlastnictví jednotky dále patří podlahová krytina, nenosné příčky, vnitřní dveře a okna nacházející se uvnitř jednotky, jakož i vnitřní strany vstupních dveří a vnějších oken apod.

K vlastnictví jednotky dále patří spoluvlastnický podíl na společných částech domu a na pozemku o velikosti 5560/782360.

6.NP- 5.PATRO - bytová jednotka č.1424/103		
ozn.	název místnosti	plocha [m ²]
	PŘEDSÍŇ	10,5
	WC	1,0
	KOUPELNA	3,0
	KUCHYŇ	9,2
	POKOJ	23,5
	POKOJ	12,3
	POKOJ	15,1
CELKEM		74,6
	BALKÓN	6,7
	BALKÓN	6,7

Vybavení jednotky:
listovní schránka

1 ks

Součástí jednotky je veškerá její vnitřní instalace (potrubní rozvody vody, plynu, elektroinstalace apod. kromě stoupacích vedení včetně uzavíracích ventilů). K vlastnictví jednotky dále patří podlahová krytina, nenosné příčky, vnitřní dveře a okna nacházející se uvnitř jednotky, jakož i vnitřní strany vstupních dveří a vnějších oken apod.

K vlastnictví jednotky dále patří spoluvlastnický podíl na společných částech domu a na pozemku o velikosti 7460/782360.

6.NP- 5.PATRO - bytová jednotka č.1424/104		
ozn.	název místnosti	plocha [m ²]
	PŘEDSÍŇ	4,9
	POKOJ	17,3
	KUCHYŇ	7,9
	SPIŽ	0,8
	KOUPELNA	2,6
	WC	1,0
	POKOJ	15,7
CELKEM		50,2
	BALKÓN	6,7
	BALKÓN	3,3

Vybavení jednotky:
listovní schránka

1 ks

Součástí jednotky je veškerá její vnitřní instalace (potrubní rozvody vody, plynu, elektroinstalace apod. kromě stoupacích vedení včetně uzavíracích ventilů). K vlastnictví jednotky dále patří podlahová krytina, nenosné příčky, vnitřní dveře a okna nacházející se uvnitř jednotky, jakož i vnitřní strany vstupních dveří a vnějších oken apod.

K vlastnictví jednotky dále patří spoluvlastnický podíl na společných částech domu a na pozemku o velikosti 5020/782360.

6.NP- 5.PATRO - bytová jednotka č.1424/105

ozn.	název místnosti	plocha [m ²]
	PŘEDSÍŇ	7,2
	WC	1,0
	KOUPELNA	2,6
	KUCHYŇ	9,2
	SPÍŽ	0,8
	POKOJ	18,5
	KOMORA	2,1
	POKOJ	14,2
CELKEM		55,6
	BALKÓN	6,7
	BALKÓN	3,3

Vybavení jednotky:

listovní schránka

1 ks

Součástí jednotky je veškerá její vnitřní instalace (potrubní rozvody vody, plynu, elektroinstalace apod. kromě stoupacích vedení včetně uzavíracích ventilů). K vlastnictví jednotky dále patří podlahová krytina, nenosné příčky, vnitřní dveře a okna nacházející se uvnitř jednotky, jakož i vnitřní strany vstupních dveří a vnějších oken apod.

K vlastnictví jednotky dále patří spoluvlastnický podíl na společných částech domu a na pozemku o velikosti 5560/782360.

7.NP- 6.PATRO - bytová jednotka č.1424/106		
ozn.	název místnosti	plocha [m ²]
	PŘEDSÍŇ	10,5
	WC	1,0
	KOUPELNA	2,6
	KUCHYŇ	9,2
	SPÍŽ	0,8
	POKOJ	23,5
	POKOJ	12,3
	POKOJ	15,1
CELKEM		75,0
	BALKÓN	6,7
	BALKÓN	6,7

Vybavení jednotky:

listovní schránka

1 ks

Součástí jednotky je veškerá její vnitřní instalace (potrubní rozvody vody, plynu, elektroinstalace apod. kromě stoupacích vedení včetně uzavíracích ventilů). K vlastnictví jednotky dále patří podlahová krytina, nenosné příčky, vnitřní dveře a okna nacházející se uvnitř jednotky, jakož i vnitřní strany vstupních dveří a vnějších oken apod.

K vlastnictví jednotky dále patří spoluvlastnický podíl na společných částech domu a na pozemku o velikosti 7500/782360.

7.NP- 6.PATRO - bytová jednotka č.1424/107		
ozn.	název místnosti	plocha [m ²]
	PŘEDSÍŇ	4,9
	POKOJ	17,3
	KUCHYŇ	7,9
	SPÍŽ	0,8
	KOUPELNA	2,6
	WC	1,0
	POKOJ	15,7
CELKEM		50,2
	BALKÓN	6,7

	BALKÓN	3,3
--	--------	-----

Vybavení jednotky:

listovní schránka

1 ks

Součástí jednotky je veškerá její vnitřní instalace (potrubní rozvody vody, plynu, elektroinstalace apod. kromě stoupacích vedení včetně uzavíracích ventilů). K vlastnictví jednotky dále patří podlahová krytina, nenosné příčky, vnitřní dveře a okna nacházející se uvnitř jednotky, jakož i vnitřní strany vstupních dveří a vnějších oken apod.

K vlastnictví jednotky dále patří spoluvlastnický podíl na společných částech domu a na pozemku o velikosti 5020/782360.

7.NP- 6.PATRO - bytová jednotka č.1424/108		
ozn.	název místnosti	plocha [m ²]
	PŘEDSÍŇ	7,2
	WC	1,0
	KOUPELNA	2,6
	KUCHYŇ	9,2
	SPÍŽ	0,8
	POKOJ	18,5
	KOMORA	2,1
	POKOJ	14,2
CELKEM		55,6
	BALKÓN	6,7
	BALKÓN	3,3

Vybavení jednotky:

listovní schránka

1 ks

Součástí jednotky je veškerá její vnitřní instalace (potrubní rozvody vody, plynu, elektroinstalace apod. kromě stoupacích vedení včetně uzavíracích ventilů). K vlastnictví jednotky dále patří podlahová krytina, nenosné příčky, vnitřní dveře a okna nacházející se uvnitř jednotky, jakož i vnitřní strany vstupních dveří a vnějších oken apod.

K vlastnictví jednotky dále patří spoluvlastnický podíl na společných částech domu a na pozemku o velikosti 5560/782360.

8.NP- 7.PATRO - bytová jednotka č.1424/109		
ozn.	název místnosti	plocha [m ²]
	PŘEDSÍŇ	10,5
	WC	1,0
	KOUPELNA	2,8
	KUCHYŇ	8,4
	SPÍŽ	0,8
	POKOJ	23,5
	POKOJ	12,3
	POKOJ	15,1
CELKEM		74,4
	BALKÓN	6,7
	BALKÓN	6,7

Vybavení jednotky:

listovní schránka

1 ks

Součástí jednotky je veškerá její vnitřní instalace (potrubní rozvody vody, plynu, elektroinstalace apod. kromě stoupacích vedení včetně uzavíracích ventilů). K vlastnictví jednotky dále patří podlahová krytina, nenosné příčky, vnitřní dveře a okna nacházející se uvnitř jednotky, jakož i vnitřní strany vstupních dveří a vnějších oken apod.

K vlastnictví jednotky dále patří spoluvlastnický podíl na společných částech domu a na pozemku o velikosti 7440/782360.

8.NP- 7.PATRO - bytová jednotka č.1424/110		
ozn.	název místnosti	plocha [m²]
	PŘEDSÍŇ	4,9
	POKOJ	17,3
	KUCHYŇ	7,9
	SPÍŽ	0,8
	KOUPELNA	2,6
	WC	1,0
	POKOJ	15,7
CELKEM		50,2
	BALKÓN	6,7
	BALKÓN	3,3

Vybavení jednotky:
listovní schránka

1 ks

Součástí jednotky je veškerá její vnitřní instalace (potrubní rozvody vody, plynu, elektroinstalace apod. kromě stoupacích vedení včetně uzavíracích ventilů). K vlastnictví jednotky dále patří podlahová krytina, nenosné příčky, vnitřní dveře a okna nacházející se uvnitř jednotky, jakož i vnitřní strany vstupních dveří a vnějších oken apod.

K vlastnictví jednotky dále patří spoluvlastnický podíl na společných částech domu a na pozemku o velikosti 5020/782360.

8.NP- 7.PATRO - bytová jednotka č.1424/111		
ozn.	název místnosti	plocha [m²]
	PŘEDSÍŇ	7,2
	WC	1,0
	KOUPELNA	2,6
	KUCHYŇ	9,2
	SPÍŽ	0,8
	POKOJ	18,5
	KOMORA	2,1
	POKOJ	14,2
CELKEM		55,6
	BALKÓN	6,7
	BALKÓN	3,3

Vybavení jednotky:
listovní schránka

1 ks

Součástí jednotky je veškerá její vnitřní instalace (potrubní rozvody vody, plynu, elektroinstalace apod. kromě stoupacích vedení včetně uzavíracích ventilů). K vlastnictví jednotky dále patří podlahová krytina, nenosné příčky, vnitřní dveře a okna nacházející se uvnitř jednotky, jakož i vnitřní strany vstupních dveří a vnějších oken apod.

K vlastnictví jednotky dále patří spoluvlastnický podíl na společných částech domu a na pozemku o velikosti 5560/782360.

9.NP- 8.PATRO - bytová jednotka č.1424/112		
ozn.	název místnosti	plocha [m²]
	PŘEDSÍŇ	10,5
	WC	1,0
	KOUPELNA	2,6
	KUCHYŇ	10,1
	POKOJ	23,5
	POKOJ	12,3
	POKOJ	15,1

CELKEM		75,1
	BALKÓN	6,7
	BALKÓN	6,7

Vybavení jednotky:

listovní schránka

1 ks

Součástí jednotky je veškerá její vnitřní instalace (potrubní rozvody vody, plynu, elektroinstalace apod. kromě stoupacích vedení včetně uzavíracích ventilů). K vlastnictví jednotky dále patří podlahová krytina, nenosné příčky, vnitřní dveře a okna nacházející se uvnitř jednotky, jakož i vnitřní strany vstupních dveří a vnějších oken apod.

K vlastnictví jednotky dále patří spoluvlastnický podíl na společných částech domu a na pozemku o velikosti 7510/782360.

9.NP- 8.PATRO - bytová jednotka č.1424/113		
ozn.	název místnosti	plocha [m ²]
	PŘEDSÍŇ	4,9
	POKOJ	17,3
	KUCHYŇ	7,9
	SPÍŽ	0,8
	KOUPELNA	2,6
	WC	1,0
	POKOJ	15,7
CELKEM		50,2
	BALKÓN	6,7
	BALKÓN	3,3

Vybavení jednotky:

listovní schránka

1 ks

Součástí jednotky je veškerá její vnitřní instalace (potrubní rozvody vody, plynu, elektroinstalace apod. kromě stoupacích vedení včetně uzavíracích ventilů). K vlastnictví jednotky dále patří podlahová krytina, nenosné příčky, vnitřní dveře a okna nacházející se uvnitř jednotky, jakož i vnitřní strany vstupních dveří a vnějších oken apod.

K vlastnictví jednotky dále patří spoluvlastnický podíl na společných částech domu a na pozemku o velikosti 5020/782360.

9.NP- 8.PATRO - bytová jednotka č.1424/114		
ozn.	název místnosti	plocha [m ²]
	PŘEDSÍŇ	7,2
	WC	1,0
	KOUPELNA	2,6
	KUCHYŇ	9,5
	POKOJ	18,5
	KOMORA	2,1
	POKOJ	14,2
CELKEM		55,1
	BALKÓN	6,7
	BALKÓN	3,3

Vybavení jednotky:

listovní schránka

1 ks

Součástí jednotky je veškerá její vnitřní instalace (potrubní rozvody vody, plynu, elektroinstalace apod. kromě stoupacích vedení včetně uzavíracích ventilů). K vlastnictví jednotky dále patří podlahová krytina, nenosné příčky, vnitřní dveře a okna nacházející se uvnitř jednotky, jakož i vnitřní strany vstupních dveří a vnějších oken apod.

K vlastnictví jednotky dále patří spoluvlastnický podíl na společných částech domu a na pozemku o velikosti 5510/782360.

10.NP- 9.PATRO-bytová jednotka č.1424/115		
ozn.	název místnosti	plocha [m²]
	PŘEDSÍŇ	10,5
	WC	1,0
	KOUPELNA	2,6
	KUCHYŇ	9,2
	SPÍŽ	0,8
	POKOJ	23,5
	POKOJ	12,3
	POKOJ	15,1
CELKEM		75,0
	BALKÓN	6,7
	BALKÓN	6,7

Vybavení jednotky:

listovní schránka

1 ks

Součástí jednotky je veškerá její vnitřní instalace (potrubní rozvody vody, plynu, elektroinstalace apod. kromě stoupacích vedení včetně uzavíracích ventilů). K vlastnictví jednotky dále patří podlahová krytina, nenosné příčky, vnitřní dveře a okna nacházející se uvnitř jednotky, jakož i vnitřní strany vstupních dveří a vnějších oken apod.

K vlastnictví jednotky dále patří spoluvlastnický podíl na společných částech domu a na pozemku o velikosti 7500/782360.

10.NP- 9.PATRO-bytová jednotka č.1424/116		
ozn.	název místnosti	plocha [m²]
	PŘEDSÍŇ	4,9
	POKOJ	17,3
	KUCHYŇ	7,9
	SPÍŽ	0,8
	KOUPELNA	2,6
	WC	1,0
	POKOJ	15,7
CELKEM		50,2
	BALKÓN	6,7
	BALKÓN	3,3

Vybavení jednotky:

listovní schránka

1 ks

Součástí jednotky je veškerá její vnitřní instalace (potrubní rozvody vody, plynu, elektroinstalace apod. kromě stoupacích vedení včetně uzavíracích ventilů). K vlastnictví jednotky dále patří podlahová krytina, nenosné příčky, vnitřní dveře a okna nacházející se uvnitř jednotky, jakož i vnitřní strany vstupních dveří a vnějších oken apod.

K vlastnictví jednotky dále patří spoluvlastnický podíl na společných částech domu a na pozemku o velikosti 5020/782360.

10.NP- 9.PATRO-bytová jednotka č.1424/117		
ozn.	název místnosti	plocha [m²]
	PŘEDSÍŇ	7,2
	WC	1,0
	KOUPELNA	2,6
	KUCHYŇ	9,2
	SPÍŽ	0,8
	POKOJ	18,5
	KOMORA	2,1

	POKOJ	14,2
CELKEM		55,6
	BALKÓN	6,7
	BALKÓN	3,3

Vybavení jednotky:

listovní schránka

1 ks

Součástí jednotky je veškerá její vnitřní instalace (potrubní rozvody vody, plynu, elektroinstalace apod. kromě stoupacích vedení včetně uzavíracích ventilů). K vlastnictví jednotky dále patří podlahová krytina, nenosné příčky, vnitřní dveře a okna nacházející se uvnitř jednotky, jakož i vnitřní strany vstupních dveří a vnějších oken apod.

K vlastnictví jednotky dále patří spoluvlastnický podíl na společných částech domu a na pozemku o velikosti 5560/782360.

11.NP-10.PATRO- bytová jednotka č.1424/118		
ozn.	název místnosti	plocha [m ²]
	PŘEDSÍŇ	10,5
	WC	1,0
	KOUPELNA	2,6
	KUCHYŇ	9,2
	SPÍŽ	0,8
	POKOJ	23,5
	POKOJ	12,3
	POKOJ	15,1
CELKEM		75,0
	BALKÓN	6,7
	BALKÓN	6,7

Vybavení jednotky:

listovní schránka

1 ks

Součástí jednotky je veškerá její vnitřní instalace (potrubní rozvody vody, plynu, elektroinstalace apod. kromě stoupacích vedení včetně uzavíracích ventilů). K vlastnictví jednotky dále patří podlahová krytina, nenosné příčky, vnitřní dveře a okna nacházející se uvnitř jednotky, jakož i vnitřní strany vstupních dveří a vnějších oken apod.

K vlastnictví jednotky dále patří spoluvlastnický podíl na společných částech domu a na pozemku o velikosti 7500/782360.

11.NP-10.PATRO- bytová jednotka č.1424/119		
ozn.	název místnosti	plocha [m ²]
	PŘEDSÍŇ	4,9
	POKOJ	17,3
	KUCHYŇ	7,9
	SPÍŽ	0,8
	KOUPELNA	2,6
	WC	1,0
	POKOJ	15,7
CELKEM		50,2
	BALKÓN	6,7
	BALKÓN	3,3

Vybavení jednotky:

listovní schránka

1 ks

Součástí jednotky je veškerá její vnitřní instalace (potrubní rozvody vody, plynu, elektroinstalace apod. kromě stoupacích vedení včetně uzavíracích ventilů). K vlastnictví jednotky dále patří podlahová krytina, nenosné příčky, vnitřní dveře a okna nacházející se uvnitř jednotky, jakož i vnitřní strany vstupních dveří a vnějších oken apod.

K vlastnictví jednotky dále patří spoluvlastnický podíl na společných částech domu a na pozemku o velikosti 5020/782360.

11.NP- 0.PATRO- bytová jednotka č. 1424/120		
ozn.	název místnosti	plocha [m²]
	PŘEDSÍŇ	7,2
	WC	1,0
	KOUPELNA	2,6
	KUCHYŇ	9,2
	SPÍŽ	0,9
	POKOJ	18,5
	KOMORA	2,1
	POKOJ	14,2
CELKEM		55,6
	BALKÓN	6,7
	BALKÓN	3,3

Vybavení jednotky:

listovní schránka

1 ks

Součástí jednotky je veškerá její vnitřní instalace (potrubní rozvody vody, plynu, elektroinstalace apod. kromě stoupacích vedení včetně uzavíracích ventilů). K vlastnictví jednotky dále patří podlahová krytina, nenosné příčky, vnitřní dveře a okna nacházející se uvnitř jednotky, jakož i vnitřní strany vstupních dveří a vnějších oken apod.

K vlastnictví jednotky dále patří spoluvlastnický podíl na společných částech domu a na pozemku o velikosti 5560/782360.

2. Nebytové jednotky.

1.NP-PŘÍZEMÍ-nebytová jednotka č.1421/121		
Způsob využití – provozovna		
ozn.	název místnosti	plocha [m²]
	PROVOZOVNA, SKLAD	31,0
CELKEM		31,0

Součástí jednotky je veškerá její vnitřní instalace (potrubní rozvody vody, plynu, elektroinstalace apod. kromě stoupacích vedení včetně uzavíracích ventilů). K vlastnictví jednotky dále patří podlahová krytina, nenosné příčky, vnitřní dveře a okna nacházející se uvnitř jednotky, jakož i vnitřní strany vstupních dveří a vnějších oken apod.

K vlastnictví jednotky dále patří spoluvlastnický podíl na společných částech domu a na pozemku o velikosti 3100/782360.

12.NP-11.PATRO-nebytová jednotka č.1421/122		
Způsob využití – ateliér		
ozn.	název místnosti	plocha [m²]
	ATELIÉR	60,3
	ATELIÉR	14,6
	KUCHYŇ	5,9
	KOUPELNA	2,0
	WC	1,0
CELKEM		83,8

Součástí jednotky je veškerá její vnitřní instalace (potrubní rozvody vody, plynu, elektroinstalace apod. kromě stoupacích vedení včetně uzavíracích ventilů). K vlastnictví jednotky dále patří podlahová krytina, nenosné příčky, vnitřní dveře a okna nacházející se uvnitř jednotky, jakož i vnitřní strany vstupních dveří a vnějších oken

apod.

K vlastnictví jednotky dále patří spoluvlastnický podíl na společných částech domu a na pozemku o velikosti 8380/782360.

===

1.NP - PRÍZEMÍ - nebytová jednotka č.1422/123		
Způsob využití – j.nebyt (kancelář)		
ozn.	název místnosti	plocha [m²]
	CHODBA	5,5
	KANCELÁŘ	26,2
	SKLAD	3,6
	KANCELÁŘ	20,9
	KUCHYŇ	4,0
	WC	2,2
CELKEM		62,4

Součástí jednotky je veškerá její vnitřní instalace (potrubní rozvody vody, plynu, elektroinstalace apod. kromě stoupacích vedení včetně uzavíracích ventilů). K vlastnictví jednotky dále patří podlahová krytina, nenosné příčky, vnitřní dveře a okna nacházející se uvnitř jednotky, jakož i vnitřní strany vstupních dveří a vnějších oken apod.

K vlastnictví jednotky dále patří spoluvlastnický podíl na společných částech domu a na pozemku o velikosti 6240/782360.

1.NP - PRÍZEMÍ - nebytová jednotka č.1422/124		
Způsob využití – j.nebyt (kancelář)		
ozn.	název místnosti	plocha [m²]
	KANCELÁŘ	13,4
	KANCELÁŘ	13,7
	CHODBA	13,0
	KANCELÁŘ	11,5
	KANCELÁŘ	15,4
	UMÝVÁRNA	1,8
	WC	1,7
	UMÝVÁRNA	1,7
	WC	0,8
	ÚKLID	2,4
	SKLAD	9,1
CELKEM		84,5

Součástí jednotky je veškerá její vnitřní instalace (potrubní rozvody vody, plynu, elektroinstalace apod. kromě stoupacích vedení včetně uzavíracích ventilů). K vlastnictví jednotky dále patří podlahová krytina, nenosné příčky, vnitřní dveře a okna nacházející se uvnitř jednotky, jakož i vnitřní strany vstupních dveří a vnějších oken apod.

K vlastnictví jednotky dále patří spoluvlastnický podíl na společných částech domu a na pozemku o velikosti 8450/782360.

12.NP-11.PATRO-nebytová jednotka č.1422/125		
Způsob využití – ateliér		
ozn.	název místnosti	plocha [m²]
	ATELIÉR	53,7
	ATELIÉR	15,1
	WC	0,9
	KOUPELNA	1,9
	KUCHYŇ	5,9
CELKEM		77,5

Součástí jednotky je veškerá její vnitřní instalace (potrubní rozvody vody, plynu, elektroinstalace apod. kromě stoupacích vedení včetně uzavíracích ventilů). K vlastnictví jednotky dále patří podlahová krytina, nenosné příčky, vnitřní dveře a okna nacházející se uvnitř jednotky, jakož i vnitřní strany vstupních dveří a vnějších oken apod.

K vlastnictví jednotky dále patří spoluvlastnický podíl na společných částech domu a na pozemku o velikosti 7750/782360.

====

1.NP – PŘÍZEMÍ- nebytová jednotka č.1423/126		
Způsob využití – j.nebyt (kancelář)		
ozn.	název místnosti	plocha [m²]
	KANCELÁŘ	44,0
	KANCELÁŘ	15,4
	KANCELÁŘ	21,0
	WC	1,1
	KOUPELNA	2,6
	ÚKLID	2,4
CELKEM		86,5

Součástí jednotky je veškerá její vnitřní instalace (potrubní rozvody vody, plynu, elektroinstalace apod. kromě stoupacích vedení včetně uzavíracích ventilů). K vlastnictví jednotky dále patří podlahová krytina, nenosné příčky, vnitřní dveře a okna nacházející se uvnitř jednotky, jakož i vnitřní strany vstupních dveří a vnějších oken apod.

K vlastnictví jednotky dále patří spoluvlastnický podíl na společných částech domu a na pozemku o velikosti 8650/782360.

12.NP-11.PATRO-nebytová jednotka č.1423/127		
Způsob využití – ateliér		
ozn.	název místnosti	plocha [m²]
	KUCHYŇ	5,9
	ATELIÉR	16,2
	KOUPELNA + WC	3,1
	ATELIÉR	60,4
CELKEM		85,6

Součástí jednotky je veškerá její vnitřní instalace (potrubní rozvody vody, plynu, elektroinstalace apod. kromě stoupacích vedení včetně uzavíracích ventilů). K vlastnictví jednotky dále patří podlahová krytina, nenosné příčky, vnitřní dveře a okna nacházející se uvnitř jednotky, jakož i vnitřní strany vstupních dveří a vnějších oken apod.

K vlastnictví jednotky dále patří spoluvlastnický podíl na společných částech domu a na pozemku o velikosti 8560/782360.

1.NP – PŘÍZEMÍ- nebytová jednotka č.1424/128		
Způsob využití – j.nebyt (kancelář)		
ozn.	název místnosti	plocha [m²]
	KANCELÁŘ	31,2
	WC	0,8
	KOMORA	0,9
CELKEM		32,9

Součástí jednotky je veškerá její vnitřní instalace (potrubní rozvody vody, plynu, elektroinstalace apod. kromě stoupacích vedení včetně uzavíracích ventilů). K vlastnictví jednotky dále patří podlahová krytina, nenosné příčky, vnitřní dveře a okna nacházející se uvnitř jednotky, jakož i vnitřní strany vstupních dveří a vnějších oken apod.

K vlastnictví jednotky dále patří spoluvlastnický podíl na společných částech domu a na pozemku o velikosti

III. Určení společných částí budovy

1. Společnými částmi budovy jsou:

- základy včetně izolací, obvodové a nosné zdivo, hlavní stěny, průčelí
- střecha
- hlavní svislé a vodorovné konstrukce
- vchody
- schodiště, okna a dveře přímo přístupné ze společných částí
- chodby
- rozvody tepla a teplé vody, kanalizace, plynu, elektřiny, společné televizní antény (STA), domovní elektrorozvaděč (zvonek, domácí telefon), rozvody telekomunikační umístěné mimo dům, a to včetně veškerých inženýrských sítí v technickém podlaží domu (nestanoví-li příslušný právní předpis jinak);
- rozvody odsávání a větrání včetně ventilátorů
- Světlíky
- Výtahy, prádelny, sušárny, žehlírny, sklepy, WC, kočárkárny, instalační podlaží
- ideální 1/2 části sekundární přípojky tepla a TUV (včetně topného kanálu) vedoucí z výměňkové stanice EGCI umístěné v budově na pozemku parc. č. 1873/81, k. ú. Vršovice (v Praze 10, ul. Vršovická 68, v suterénu pod požárním schodištěm tzv. budovy „A“) k počátku odbočení této přípojky k domům č. p. 1425 na pozemcích č. parc. 1873/70-73, k. ú. Vršovice (v Praze 10, ul. Kazažská č. o. 8-2);
- sekundární přípojka tepla a TUV (včetně topného kanálu) od počátku odbočení přípojky k domům č. p. 1425-1428 na pozemcích č. parc. 1873/70-73, k. ú. Vršovice (v Praze 10, ul. Kazažská č. o. 8-2) k patě domu č. p. 1421 na pozemku č. parc. 1873/55, k. ú. Vršovice (v Praze 10, ul. Tádžická č. o. 8).

Všechny tyto společné části mají právo užívat a povinnost podílet se na jejich opravách a údržbě všichni spoluvlastníci z titulu svého vlastnického práva.

2. Spoluvlastnické podíly vlastníků jednotek na společných částech budovy se řídí vzájemným poměrem podlahové plochy jednotek k celkové ploše všech jednotek v domě. Spoluvlastnické podíly jsou uvedeny u každé konkrétní jednotky a vztahují se ke všem společným částem domu.
3. Společné části budovy a spoluvlastnictví na společných částech domu nemohou být samostatným předmětem převodu. Spoluvlastnické právo ke společným částem domu přechází s převodem nebo přechodem vlastnického práva k jednotce.

IV. Úprava práv k pozemku

Vlastnické právo k pozemku

- zastavěné ploše parc.č. 1873/55 o rozloze 331 m², parc.č. 1873/56 o rozloze 351 m², parc.č. 1873/57 o rozloze 354 m² a 1873/58 o rozloze 334 m²;

zapsanému u Katastrálního úřadu pro hlavní město Prahu pro katastrální území Vršovice, obec Praha, se tímto převádí v souladu § 21 odst. 1 zák. č. 72/1994 Sb. Ve znění pozdějších předpisů na vlastníky jednotek, a to ve výši spoluvlastnického podílu odpovídajícímu velikosti spoluvlastnického podílu na společných částech domu.

V. Stanovené spoluvlastnické podíly

Spoluvlastnické podíly vlastníků jednotek na společných částech domu, společných prostorách domu a na pozemku jsou stanoveny takto:

1421/1	5570 /782360		
1421/2	5020 /782360	1423/81	7420 /782360
1421/3	7510 /782360	1423/82	7420 /782360
1421/4	5570 /782360	1423/83	3480 /782360
1421/5	5020 /782360	1423/84	7430 /782360
1421/6	7510 /782360	1423/85	7400 /782360
1421/7	5570 /782360	1423/86	3490 /782360
1421/8	5020 /782360	1423/87	7430 /782360
1421/9	7510 /782360	1423/88	7420 /782360
1421/10	5570 /782360	1423/89	3480 /782360
1421/11	5020 /782360	1423/90	7440 /782360
1421/12	7510 /782360	1424/91	7500 /782360
1421/13	5570 /782360	1424/92	5020 /782360
1421/14	5020 /782360	1424/93	5570 /782360
1421/15	7510 /782360	1424/94	7460 /782360
1421/16	5570 /782360	1424/95	5020 /782360
1421/17	5020 /782360	1424/96	5560 /782360
1421/18	7510 /782360	1424/97	7500 /782360
1421/19	5570 /782360	1424/98	5020 /782360
1421/20	5020 /782360	1424/99	5570 /782360
1421/21	7510 /782360	1424/100	7500 /782360
1421/22	5570 /782360	1424/101	5020 /782360
1421/23	5020 /782360	1424/102	5560 /782360
1421/24	7510 /782360	1424/103	7460 /782360
1421/25	5570 /782360	1424/104	5020 /782360
1421/26	5020 /782360	1424/105	5560 /782360
1421/27	7510 /782360	1424/106	7500 /782360
1421/28	5570 /782360	1424/107	5020 /782360
1421/29	5020 /782360	1424/108	5560 /782360
1421/30	7510 /782360	1424/109	7440 /782360
1422/31	7370 /782360	1424/110	5020 /782360
1422/32	3470 /782360	1424/111	5560 /782360
1422/33	7440 /782360	1424/112	7510 /782360
1422/34	7410 /782360	1424/113	5020 /782360
1422/35	3480 /782360	1424/114	5510 /782360
1422/36	7430 /782360	1424/115	7500 /782360
1422/37	7410 /782360	1424/116	5020 /782360
1422/38	3470 /782360	1424/117	5560 /782360
1422/39	7430 /782360	1424/118	7500 /782360
1422/40	7410 /782360	1424/119	5020 /782360
1422/41	3470 /782360	1424/120	5560 /782360
1422/42	7430 /782360	1421/121	3100 /782360
1422/43	7410 /782360	1421/122	8380 /782360
1422/44	3470 /782360	1422/123	6240 /782360
1422/45	7430 /782360	1422/124	8450 /782360
1422/46	7410 /782360	1422/125	7750 /782360
1422/47	3470 /782360	1423/126	8650 /782360
1422/48	7410 /782360	1423/127	8560 /782360
1422/49	7410 /782360	1424/128	3290 /782360
1422/50	3470 /782360		
1422/51	7430 /782360		782360 /782360
1422/52	7410 /782360		
1422/53	3470 /782360		
1422/54	7430 /782360		
1422/55	7410 /782360		
1422/56	3480 /782360		
1422/57	7430 /782360		
1422/58	7410 /782360		
1422/59	3470 /782360		
1422/60	7430 /782360		
1423/61	7420 /782360		
1423/62	3450 /782360		
1423/63	7420 /782360		
1423/64	7420 /782360		
1423/65	3490 /782360		
1423/66	7430 /782360		
1423/67	7420 /782360		
1423/68	3490 /782360		
1423/69	7430 /782360		
1423/70	7420 /782360		
1423/71	3480 /782360		
1423/72	7420 /782360		
1423/73	7420 /782360		
1423/74	3480 /782360		
1423/75	7430 /782360		
1423/76	7390 /782360		
1423/77	3480 /782360		
1423/78	7430 /782360		
1423/79	7410 /782360		
1423/80	3490 /782360		

VI. Práva a závazky budovy

Z vlastníka budovy na vlastníky jednotek přecházejí:

- právo sjednaného odběru studené vody.
- právo sjednaného odběru plynu, tepla, teplé vody a el. energie
- právo sjednaného odvozu komunálního odpadu.

Předávající prohlašuje, že na budově nevznáší žádná omezení vlastnického práva, zejména zástavní práva a věcná břemena.

VII. Hospodaření domu

~~(Pravidla pro přispívání spoluvlastníků na výdaje spojené se správou, údržbou a opravami společných částí domu)~~

1. Vlastníci jednotek jsou povinni přispívat na náklady spojené se správou domu a pozemku podle velikosti svých spoluvlastnických podílů.
2. Správce je povinen evidovat náklady na každý dům odděleně od ostatních domů, které má ve své správě.
3. Správce sestavuje na každý rok rozpočet domu, který představuje přehled plánovaných nákladů a zdrojů jejich krytí.
4. Základním kritériem při sestavování rozpočtu je zabezpečení vyrovnaného hospodaření domu v běžném roce a vytvoření dostatečné výše krátkodobých i dlouhodobých záloh s ohledem na plánované budoucí opravy.
5. Vlastník je povinen platit měsíčně na účet správce zálohy na úhradu nákladů spojených se správou domu a na úhrady za plnění poskytovaná s užíváním jednotky (služby).
6. Výše záloh a termíny jejich splatnosti stanoví správce po projednání se společenstvím vlastníků v závislosti na předpokládaných nákladech v příslušném zúčtovacím období, v případě dlouhodobé zálohy na opravy a investice i na předpokládaných výdajích v obdobích následujících.
7. Vyúčtování záloh provede správce nejpozději do 6 měsíců od skončení zúčtovacího období, kterým je kalendářní rok. Zjištěný přeplatek uhradí správce vlastníku jednotky nejpozději do 30 dnů po doručení vyúčtování vlastníkově jednotky. Ve stejné lhůtě je vlastník povinen uhradit správci zjištěný nedoplatek. Dlouhodobá záloha na opravy a investice společných částí domu se s vlastníkem jednotky vyúčtovává pouze při změně správce. Správce je však povinen informovat vlastníky jednotek o pohybu a stavu finančních prostředků na této záloze nejméně 1x ročně.
8. Náklady na správu domu představují zejména:
 - a) náklady na údržbu a opravy společných částí domu, příp. pozemku příslušejícího k domu a výdaje na investice do společných částí domu včetně uzavírání smluv se zhotoviteli,
 - b) pojištění domu,
 - c) spotřeba energií ve společných částech a prostorách domu (voda, elektřina, plyn, teplo, teplá voda...),
 - d) spotřeba studené a teplé vody v jednotkách vč. stočného,
 - e) ostatní náklady vztahující se přímo k domu, příp. k přilehlému pozemku,
 - f) revize stanovené obecně platnými předpisy.

Na úhradě nákladů uvedených ad a), b) se vlastníci jednotek podílejí v poměru spoluvlastnického podílu na společných částech domu.

Na úhradě ad d) - podle naměřených hodnot na bytových měřicích, není-li spotřeba v bytech měřena, pak se bude úhrada účtovat podle počtu osob užívajících jednotku.

Na úhradě nákladů ad c) poměrně na jednotku.

Na úhradě nákladů uvedených ad e), f) se vlastníci jednotek podílejí obvykle poměrně k velikosti spoluvlastnických podílů, pokud společenství vlastníků nerozhodne jinak.

9. Kromě záloh dle bodu 5. Článku VII. je vlastník jednotky povinen hradit správci stanovenou částku za výkon správy domu.
Podrobnosti týkající se těchto pravidel jsou řešeny smlouvou o správě domu, kterou uzavře následně společenství vlastníků se správcem.

VIII. Pravidla pro správu společných částí domu a určení správce

1. Správcem domů č.p. 1421, 1422, 1423, 1424 k.ú. Vršovice, obec Praha je tímto TOMMI-holding, spol. s r.o., se sídlem U Svobodárny 1110/12, Praha 9, PSČ: 190 00, IČ: 452 80 355.
2. Vzájemný vztah vlastníků jednotek, jejich práva a povinnosti jsou určeny zák.č. 72/1994 Sb. ve znění pozdějších předpisů, občanským zákoníkem a tímto prohlášením.

3. Vlastník má právo užívat jednotku tak, aby nebyla dotčena práva ostatních vlastníků v domě. Dále má právo spoluužívat prostory určené ke společnému užívání a všechny společné části domu a pozemku.
4. Bytové jednotky v domě jsou určeny výhradně k bydlení. Každá změna takto stanoveného účelu vyžaduje souhlas nadpoloviční většiny vlastníků. Jestliže by se jednalo o změnu účelu užívání stavby, vyžaduje se jednomyslný souhlas všech.
5. Společné prostory v domě se užívají za těchto podmínek:
 - vlastník jednotky je povinen dodržovat obecné principy občanského soužití, právních předpisů a interních předpisů obyvatel domu (např. domovní řád).
 - Vlastník je povinen řídit se ustanoveními Smlouvy o správě s určeným správcem
 - Úklid v domě bude zajišťován dle ustanovení Smlouvy o správě.

6. Na společné vlastnictví musí být uzavřeno nejméně toto pojištění:

- a) živelní
- b) odpovědnostní za škody

Ostatní nepovinné druhy pojištění lze sjednat pouze na náklad příslušného vlastníka.

IX.

1. Neprodleně poté, kdy podle ustanovení § 9 odst. 3) zák. 72/1994 Sb. ve znění pozdějších předpisů, vznikne společenství vlastníků jednotek, tj. poté, kdy původní vlastník budovy obdrží od Katastrálního úřadu pro hlavní město Prahu listinu s doložkou o vyznačení vkladu do katastru nemovitostí nebo jinou listinu, kterou příslušný státní orgán osvědčuje vlastnické vztahy k jednotce, které potvrzují, že alespoň 3 jednotky v domě nabyly do vlastnictví různé osoby, svolá původní vlastník budovy přípravnou schůzi vlastníků jednotek, na které předloží návrhy na zabezpečení ustavující schůze společenství vlastníků jednotek v souladu s ustanovením § 9 odst. 8 cit. zák. a vyvine úsilí k tomu, aby vlastníci ze svých řad ustanovili skupinu, jenž připraví návrh stanov, zabezpečí schůzovní místnost a zabezpečí účast notáře, pro ustavující schůzi, kde budou schvalovány stanovy a voleny orgány společenství vlastníků.
2. Nedojde-li na přípravné schůzi vlastníků jednotek, svolané původním vlastníkem budovy, ke shodě vlastníků jednotek o tom, že ustavující schůze ke schválení stanov a volbě orgánů společenství vlastníků bude svolána v zákonem stanovené době, původní vlastník:
 - a) dohodne termín, v němž se bude konat další přípravná schůze o ustavující schůzi společenství vlastníků, pokud k tomu vlastníci projeví vůli, a této následné přípravné schůze se zúčastní,
 - b) svolá ustavující schůzi za účasti notáře, který osvědčí, že nedošlo ke schválení stanov a volbě orgánů, a že platí v takovém případě vzorové stanovy, dle Nařízení vlády č. 322/2000 Sb., a původní vlastník poté podá dle příslušných zákonných předpisů návrh na zápis společenství do rejstříku společenství vlastníků jednotek.
3. Dojde-li ke schválení stanov a volbě orgánů společenství vlastníků při ustavující schůzi, podá návrh na zápis do rejstříku společenství vlastníků jednotek příslušný zvolený orgán společenství vlastníků jednotek.

X. Příloha

Přílohou tohoto prohlášení jsou schémata určující polohu jednotky a společných částí domu s údaji o podlahových plochách jednotek a společných částí domu.

XI. Závěrečná ustanovení

Tento dokument je vyhotoven ve čtyřech vyhotoveních, z nichž účastník si ponechá jeden a tři, včetně příslušného návrhu na vklad práv a povinností z tohoto dokumentu vyplývajících do katastru nemovitostí, budou doručeny Katastrálnímu úřadu pro hlavní město Prahu pro účely správního řízení o povolení vkladu práv a povinností z tohoto prohlášení vyplývajících do katastru nemovitostí.

Účastník prohlašuje, že si dokument přečetl a že mu rozumí. Dále prohlašuje, že tento dokument je výrazem jeho pravé a svobodné vůle, a že není uzavírán v tísní ani za nápadně nevýhodných podmínek. Na důkaz toho připojuje svůj podpis.

V Praze dne

22-11-2007

N.

Městská část Praha 10

Zastoupená starostou Mgr. Vladislavem Lipovským





Katastrální úřad pro hlavní město Prahu
Katastrální pracoviště Praha

Kat. území
Vrsovice

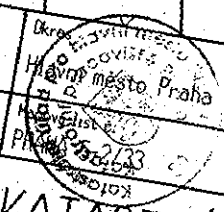

Obec
Praha

Měřítko
1:1000

KOPIE KATASTRÁLNÍ MAPY

Vyhotovil
Čabířarová Ludmila

Dne
16. 3. 2007

Stav k
Podpis
Číslo 6498
Razítko





Příloha k Prohlášení vlastníka o rozdělení domu č.p.1421 na jednotky

ČÍSLO POPISNÉ: 1421

ULICE: TÁDŽICKÁ 8

KAT.ÚZEMÍ: VRŠOVICE

OBEC: PRAHA 10

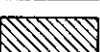
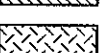
- | | |
|---|--|
|  | - BYTOVÉ JEDNOTKY |
|  | - SPOLEČNÉ PROSTORY |
|  | - SPOLEČNÉ PROSTORY BEZ PODLAHOVÉ PLOCHY |
|  | - NEBYTOVÝ PROSTOR |
|  | - BALKONY, TERASY |
|  | - STŘECHA |

SUTERÉN

1.PP

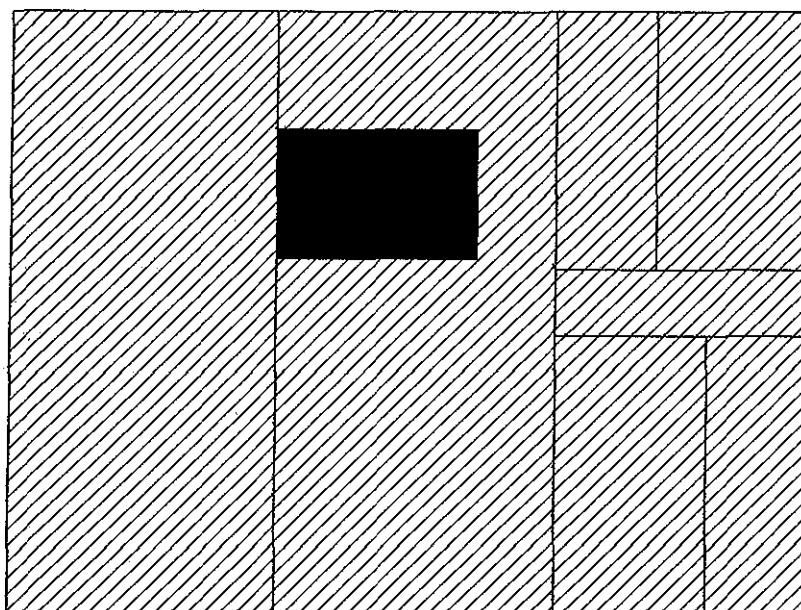

PŘÍZEMÍ
1.NP

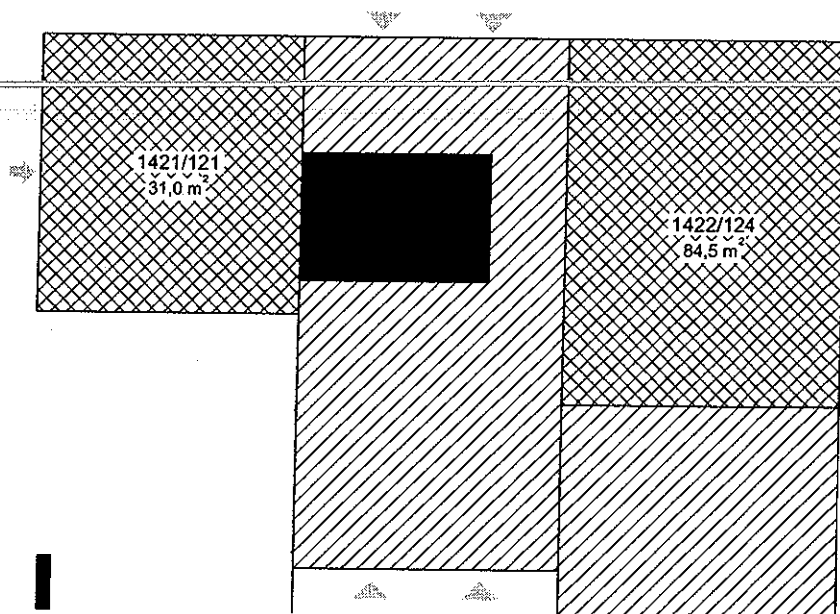

INSTALAČNÍ PATRO

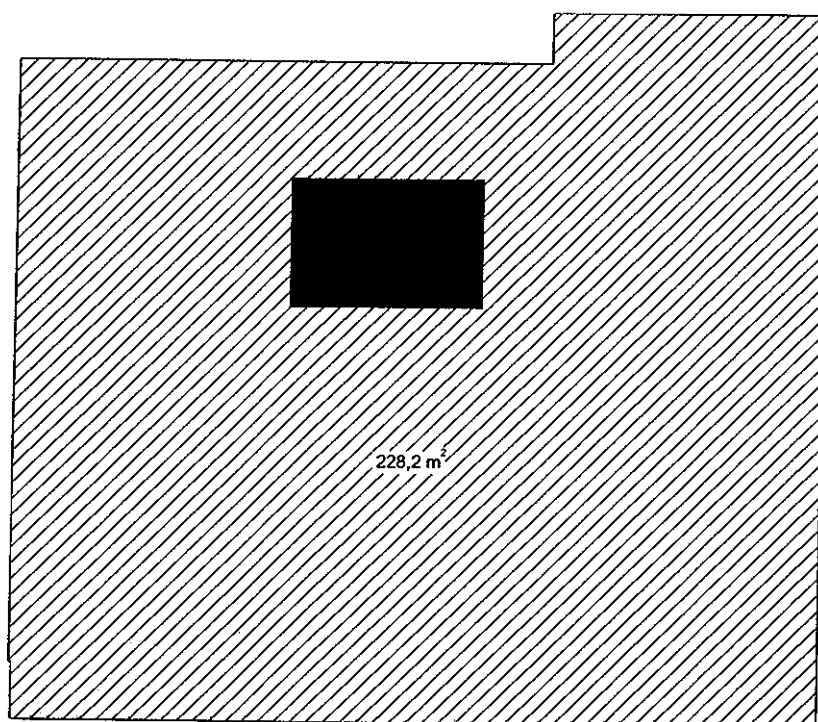

1. PATRO
2.NP

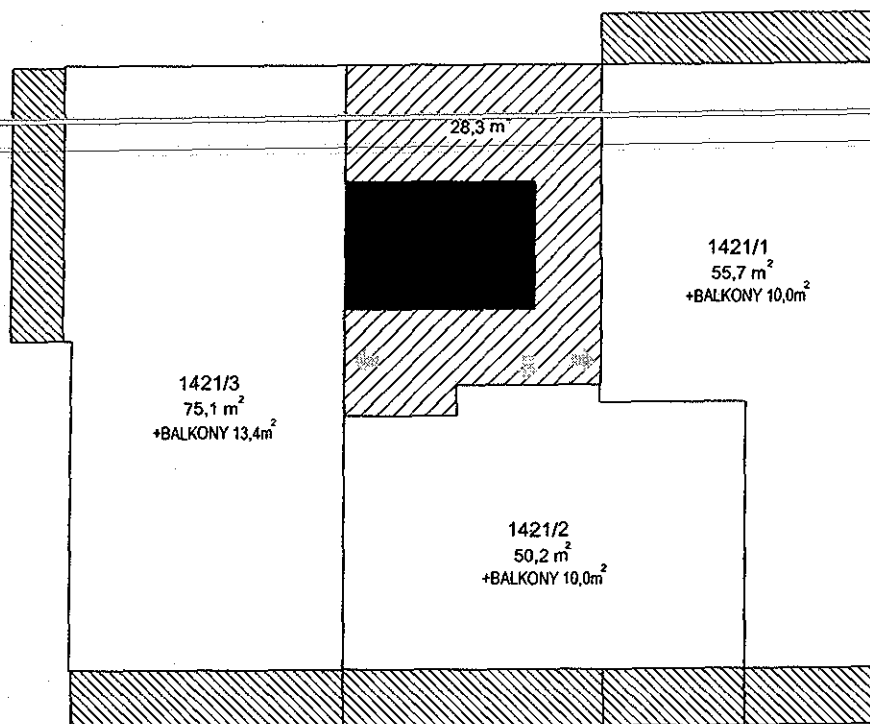

2. PATRO
3.NP

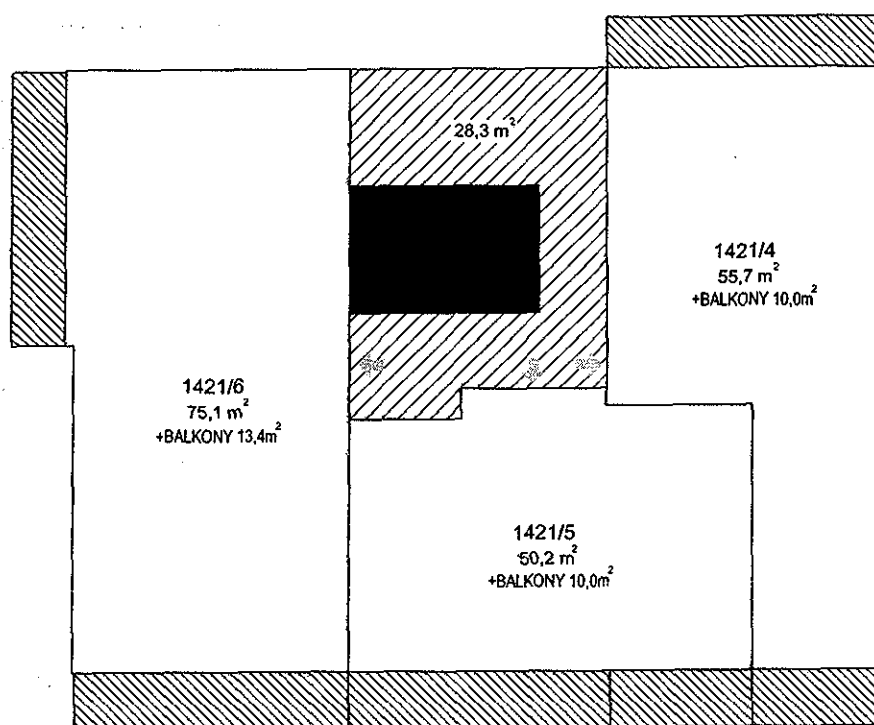

3. PATRO
4.NP

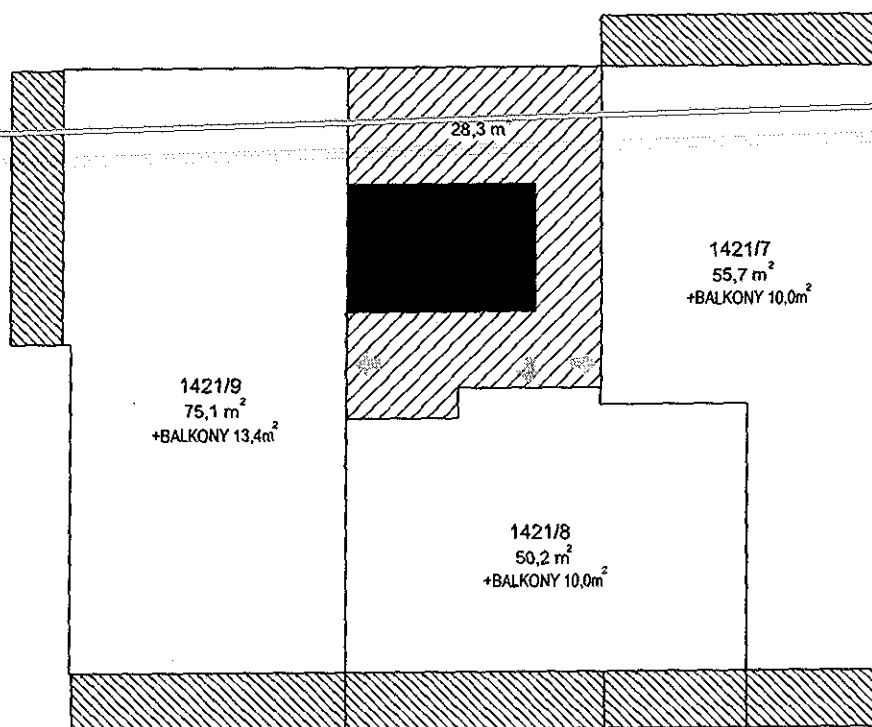

4. PATRO
5.NP

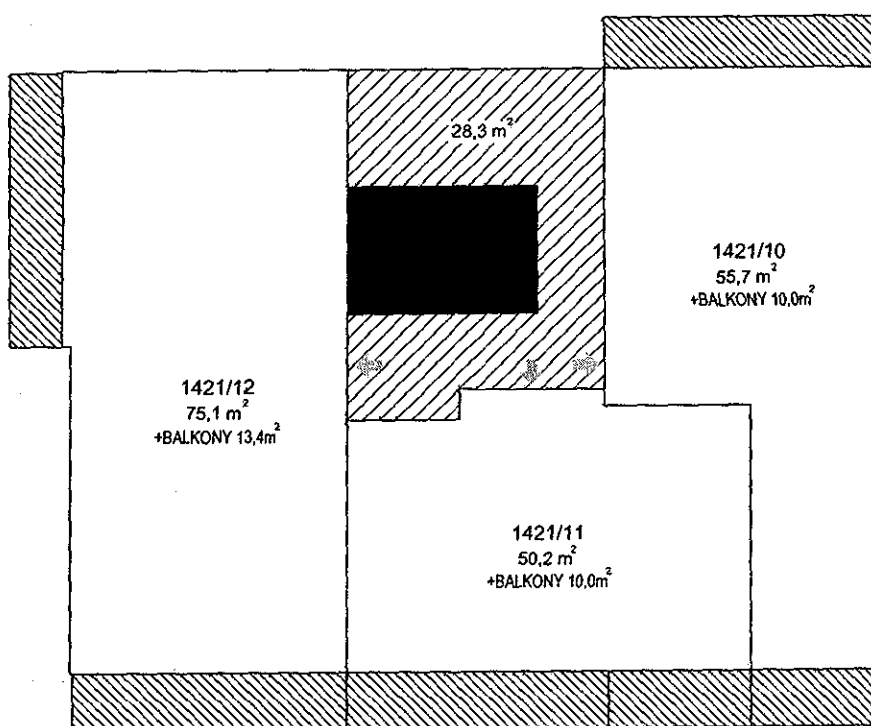

5. PATRO
6.NP

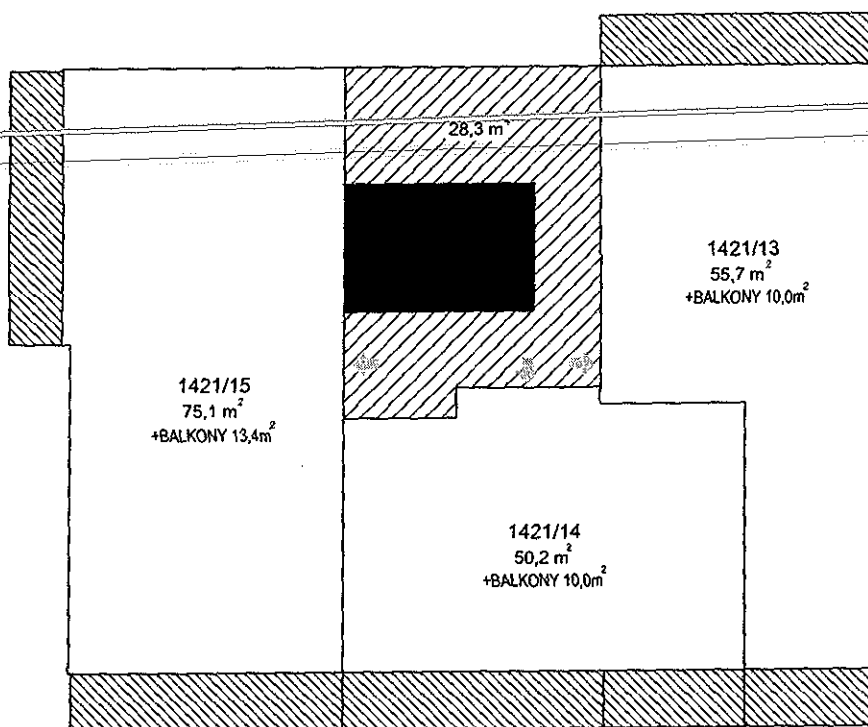

6. PATRO
7.NP

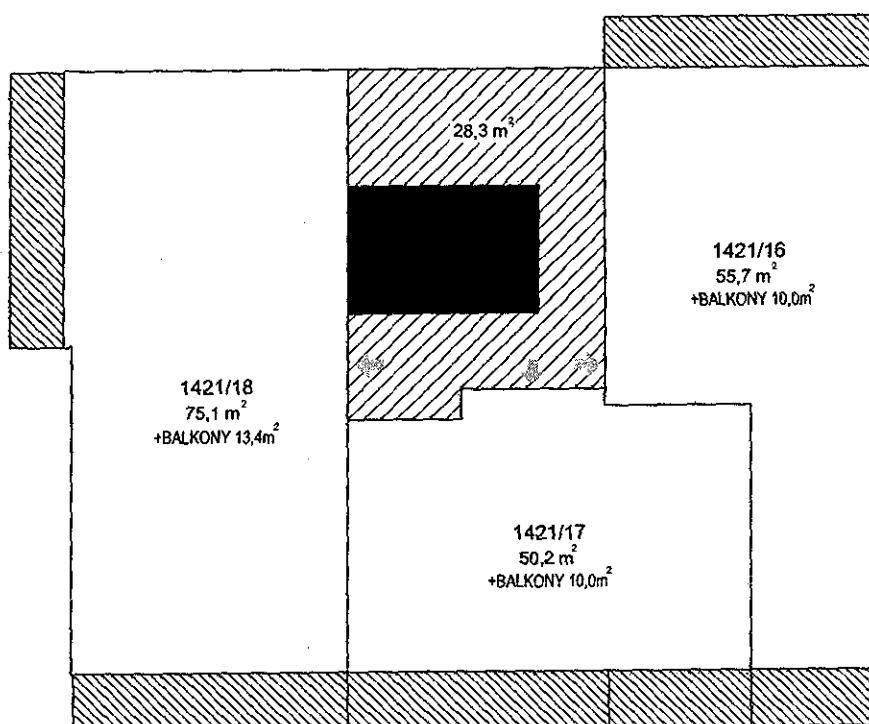

7. PATRO
8.NP

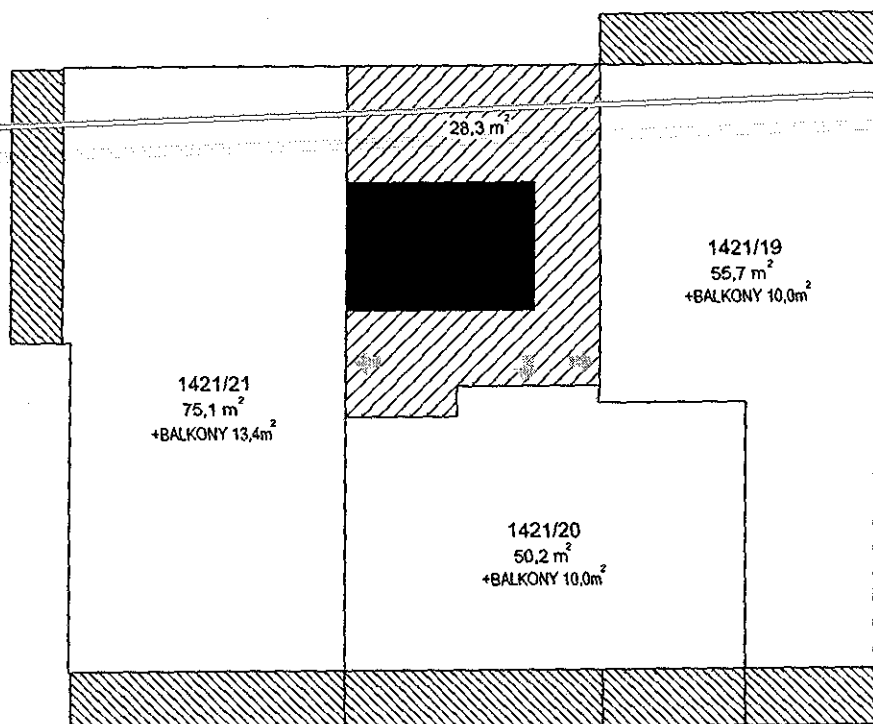

8. PATRO
9.NP

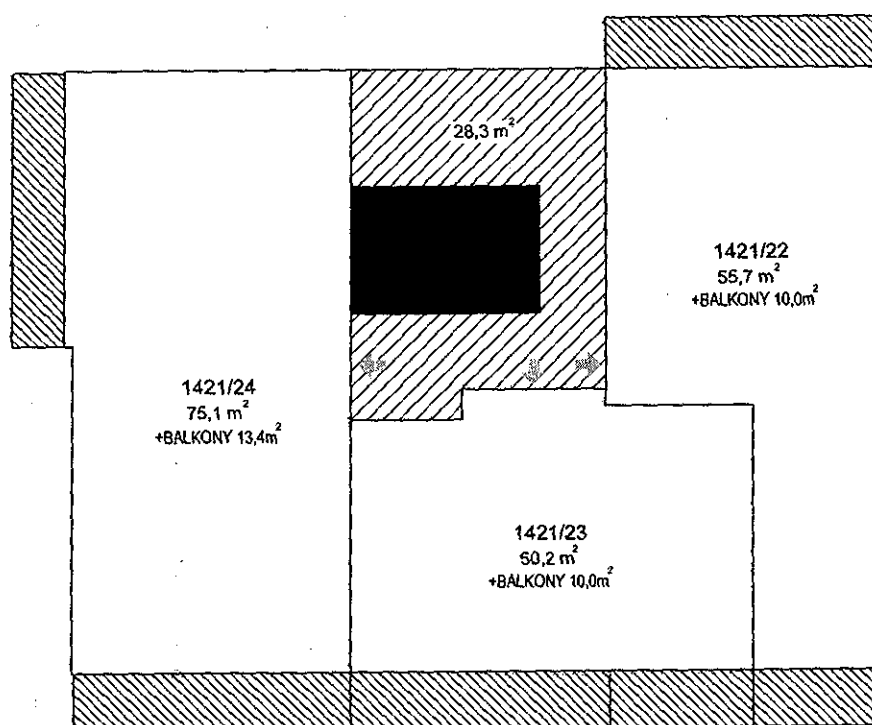

9. PATRO
10.NP

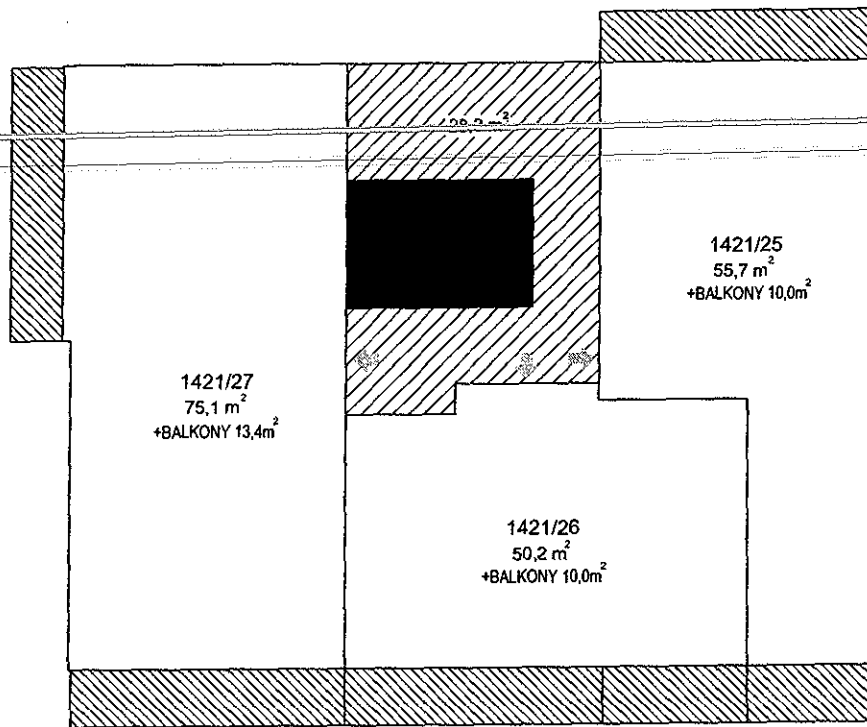

10. PATRO
11.NP

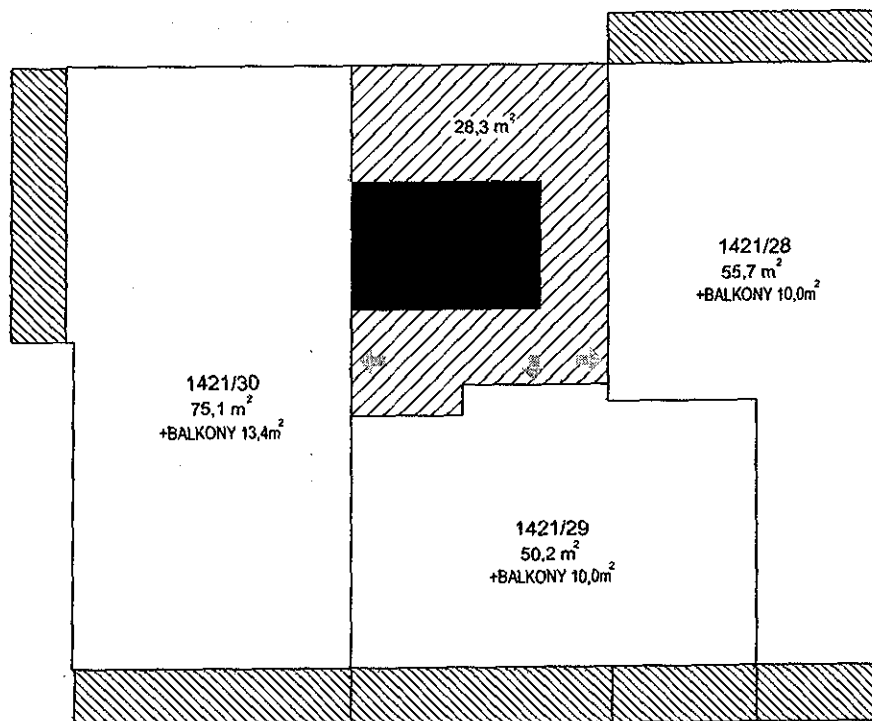

11. PATRO
12.NP

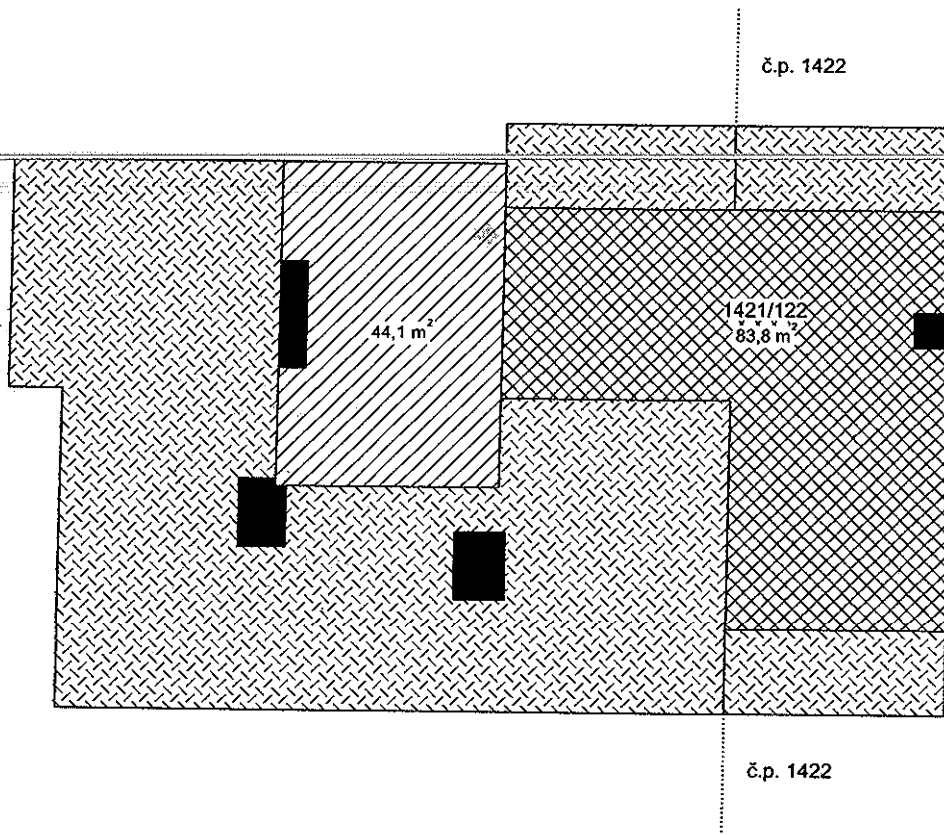





Příloha k Prohlášení vlastníka o rozdělení domu č.p. 1422 na jednotky

ČÍSLO POPISNÉ: 1422

ULICE: TÁDŽICKÁ 6

KAT.ÚZEMÍ: VRŠOVICE

OBEC: PRAHA 10

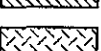
-  - BYTOVÉ JEDNOTKY
-  - SPOLEČNÉ PROSTORY
-  - SPOLEČNÉ PROSTORY BEZ PODLAHOVÉ PLOCHY
-  - NEBYTOVÝ PROSTOR
-  - BALKONY, TERASY
-  - STŘECHA

SUTERÉN
1.PP

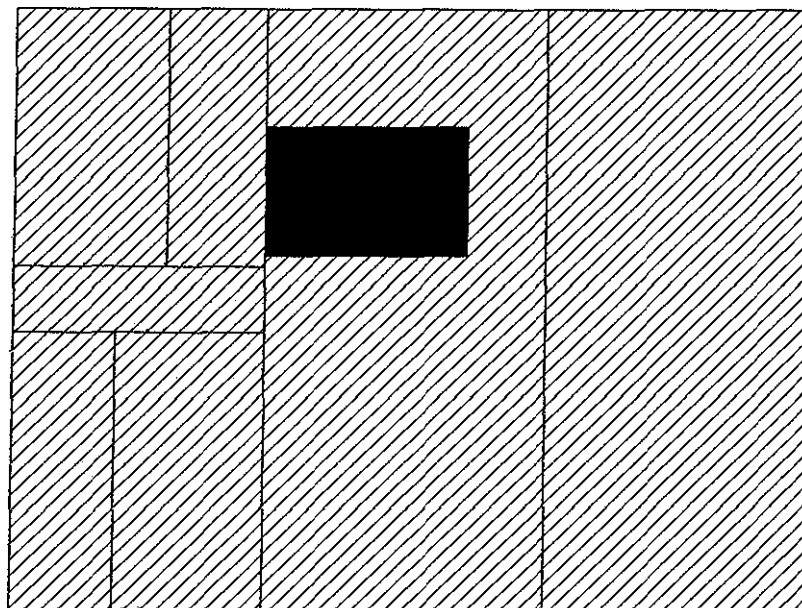

PŘÍZEMÍ
1.NP

č.p. 1421

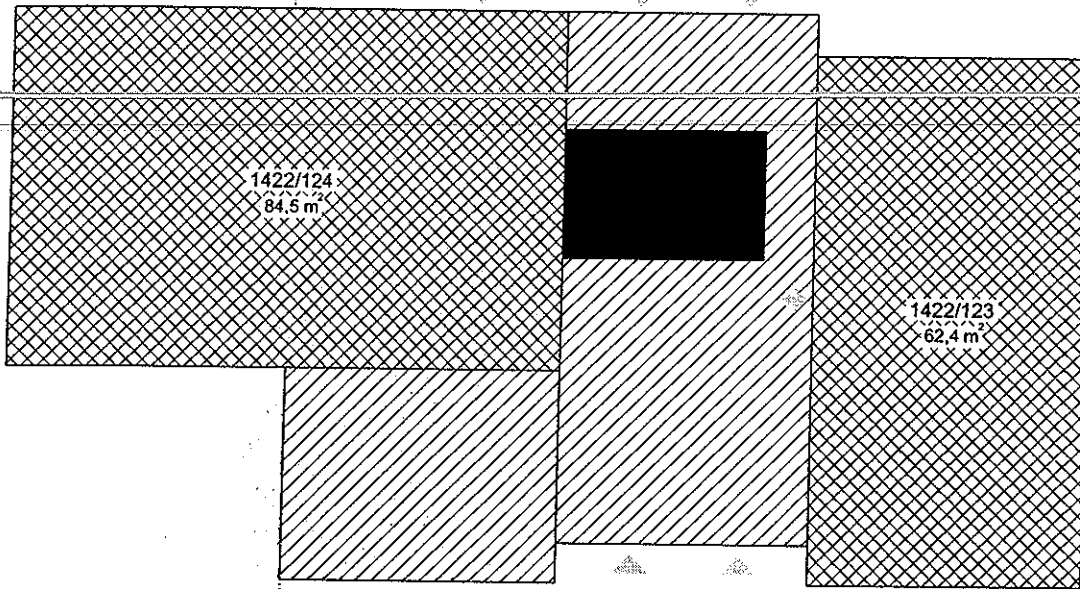

č.p. 1421

INSTALAČNÍ PATRO

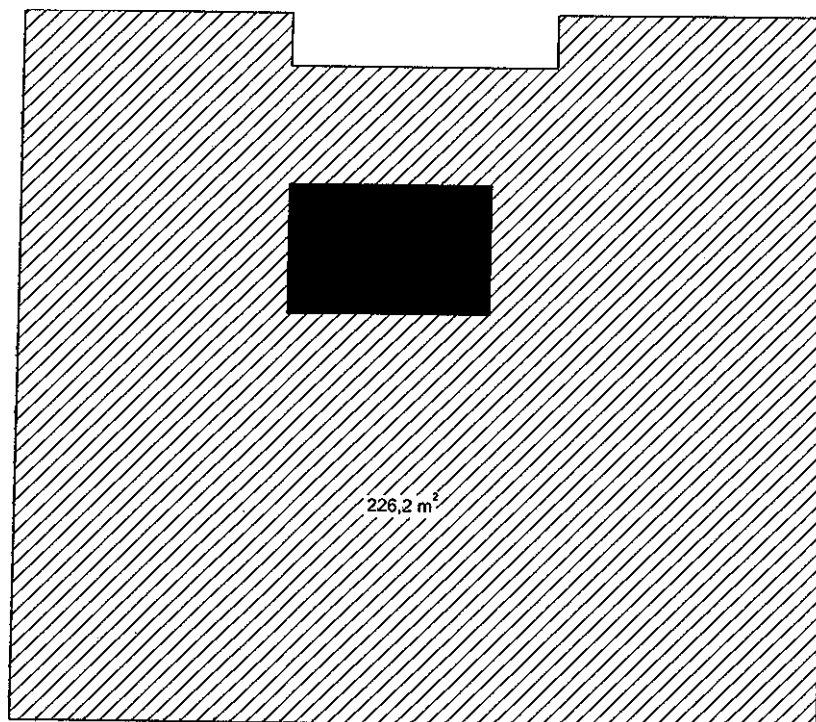

1. PATRO
2.NP

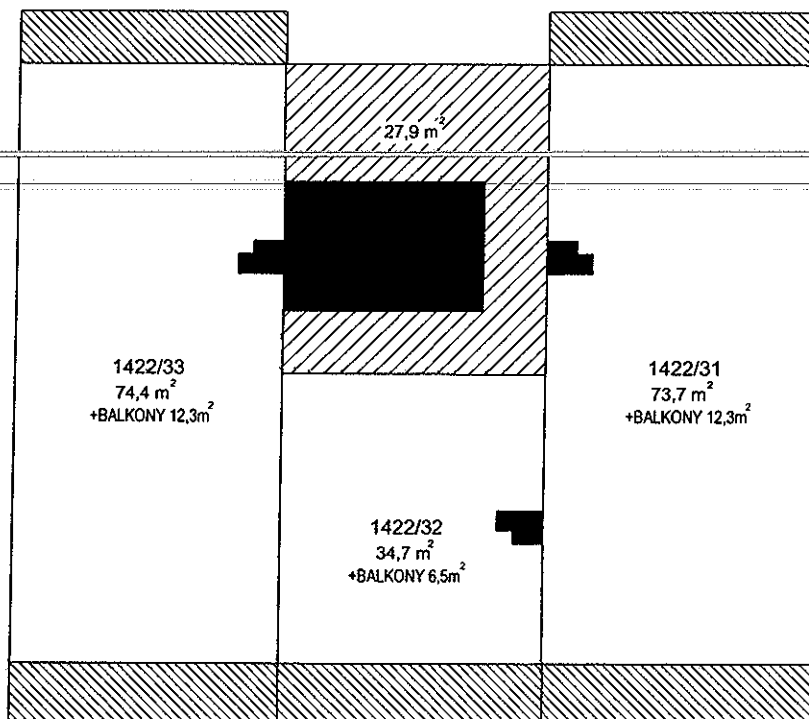

2. PATRO
3.NP

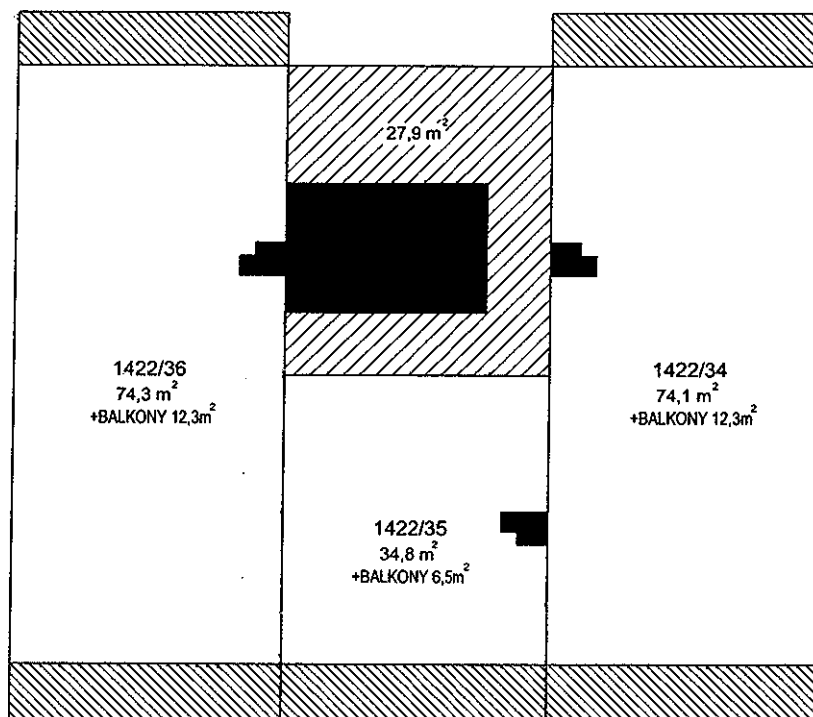

3. PATRO
4.NP

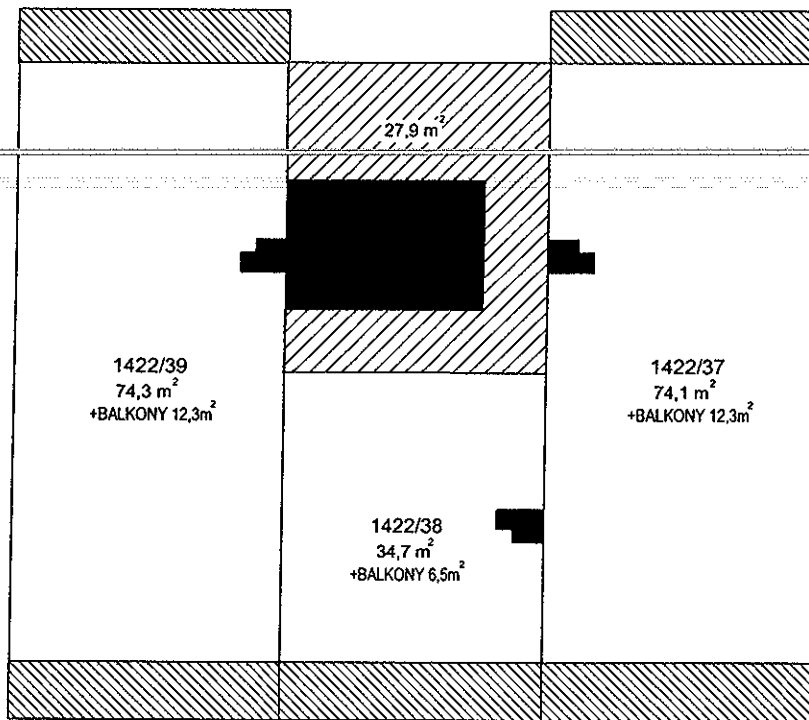

4. PATRO
5.NP

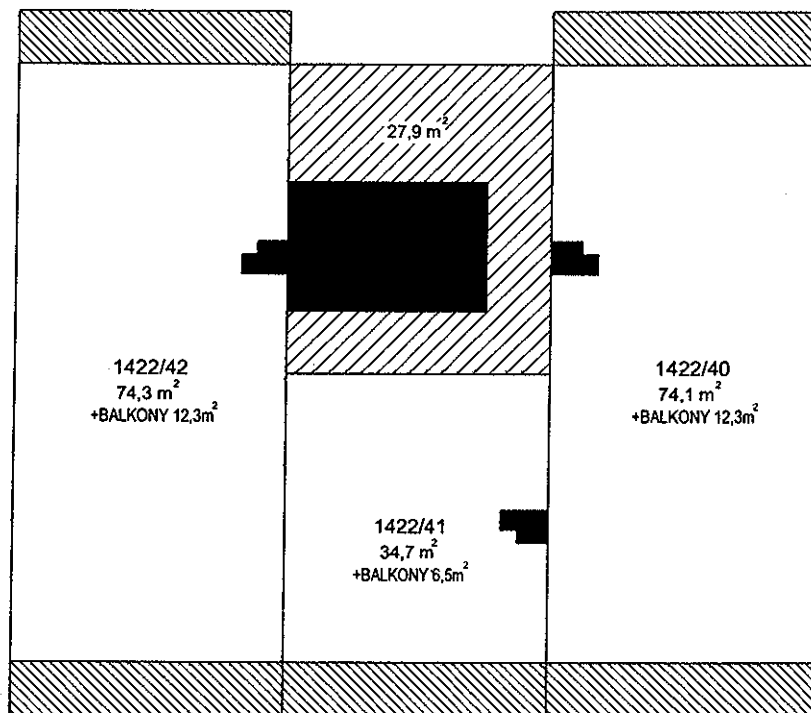

5. PATRO
6.NP

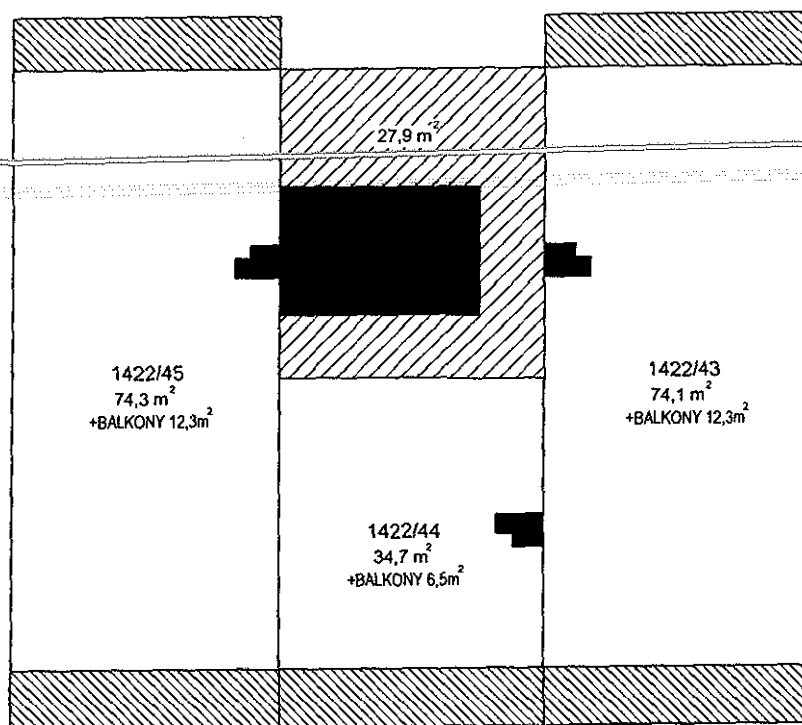

6. PATRO
7.NP

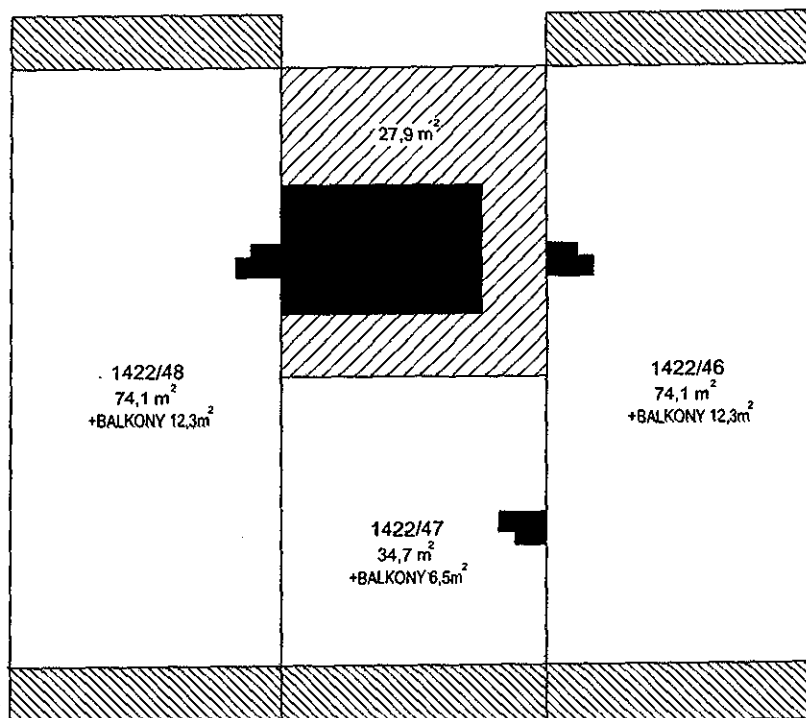

7. PATRO
8.NP

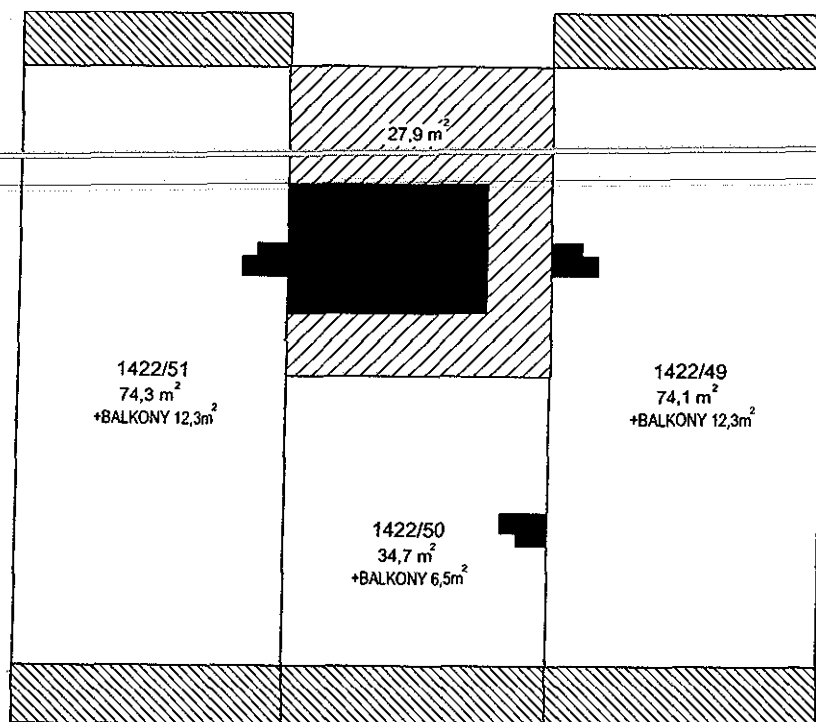

8. PATRO
9.NP

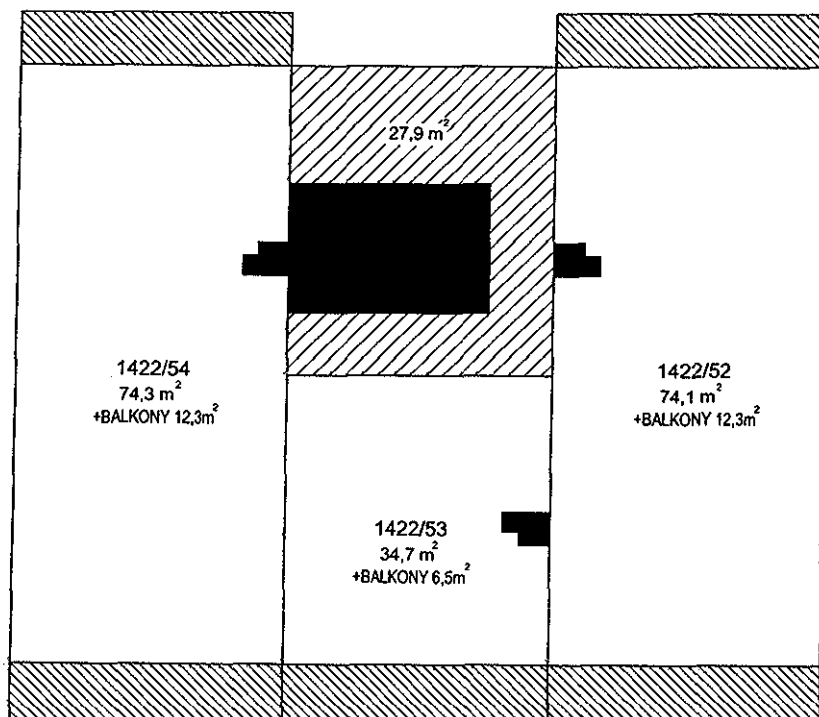

9. PATRO
10.NP

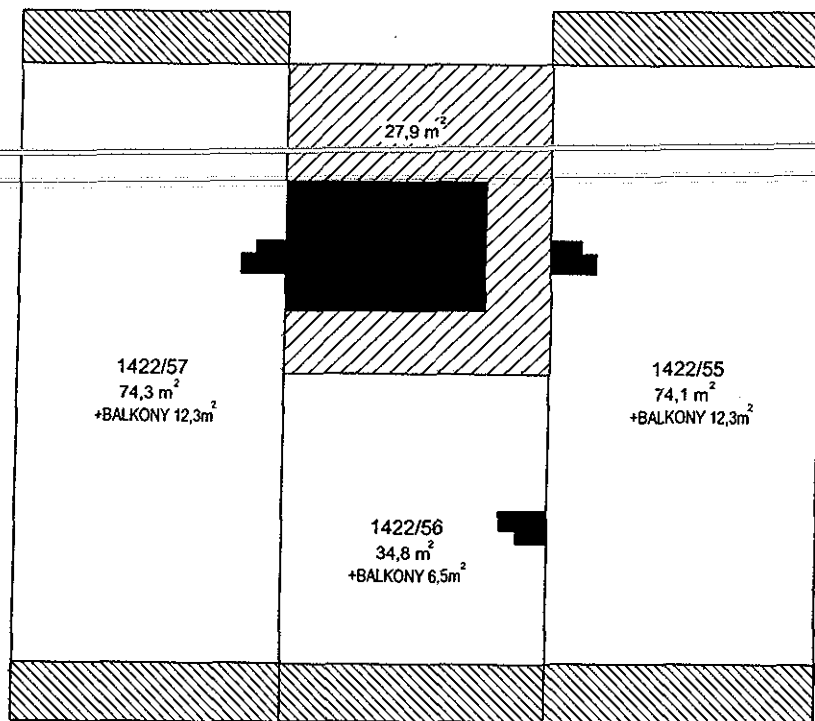

10. PATRO
11.NP

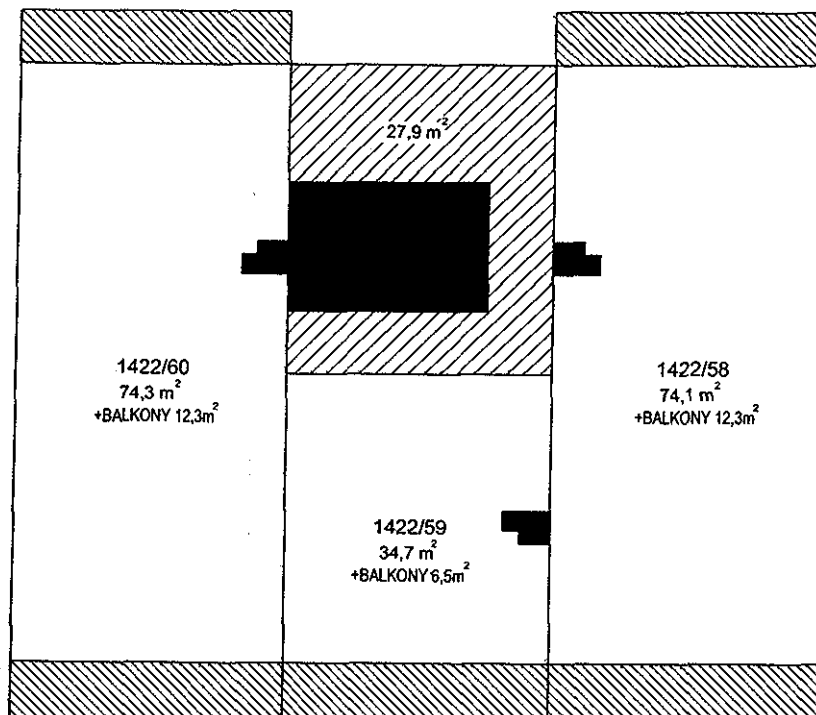

11. PATRO
12.NP

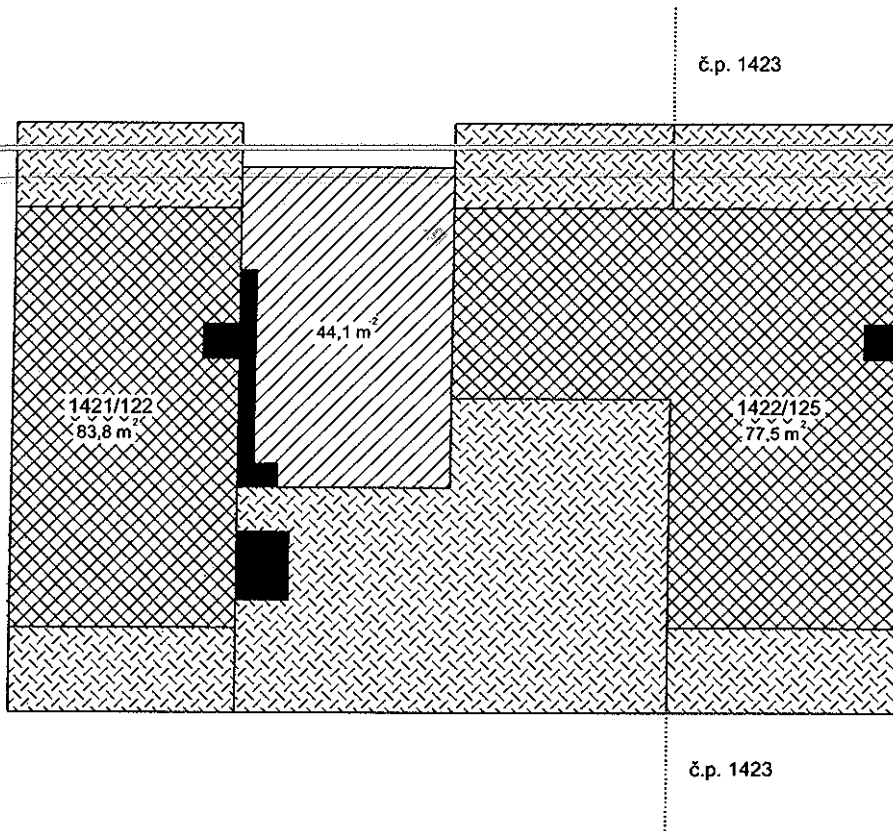







Příloha k Prohlášení vlastníka o rozdělení domu č.p.1423 na jednotky

ČÍSLO POPISNÉ: 1423

ULICE: TÁDŽICKÁ

KAT.ÚZEMÍ: VRŠOVICE

OBEC: PRAHA 10

	- BYTOVÉ JEDNOTKY
	- SPOLEČNÉ PROSTORY
	- SPOLEČNÉ PROSTORY BEZ PODLAHOVÉ PLOCHY
	- NEBYTOVÝ PROSTOR
	- BALKONY
	- STŘECHA

1.PP – SUTERÉN

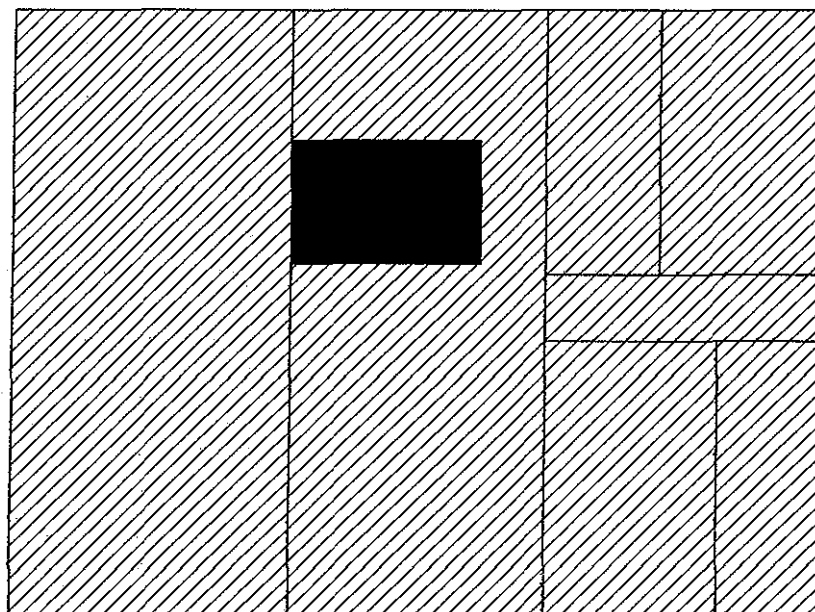

1.NP – PŘÍZEMÍ

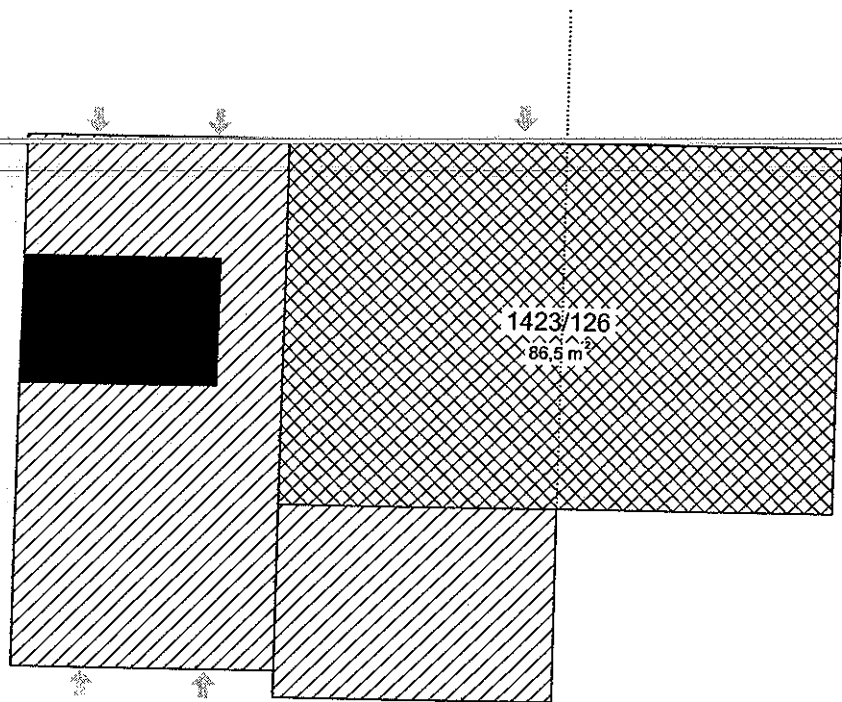

č.p.1424

INSTALAČNÍ PODLAŽÍ

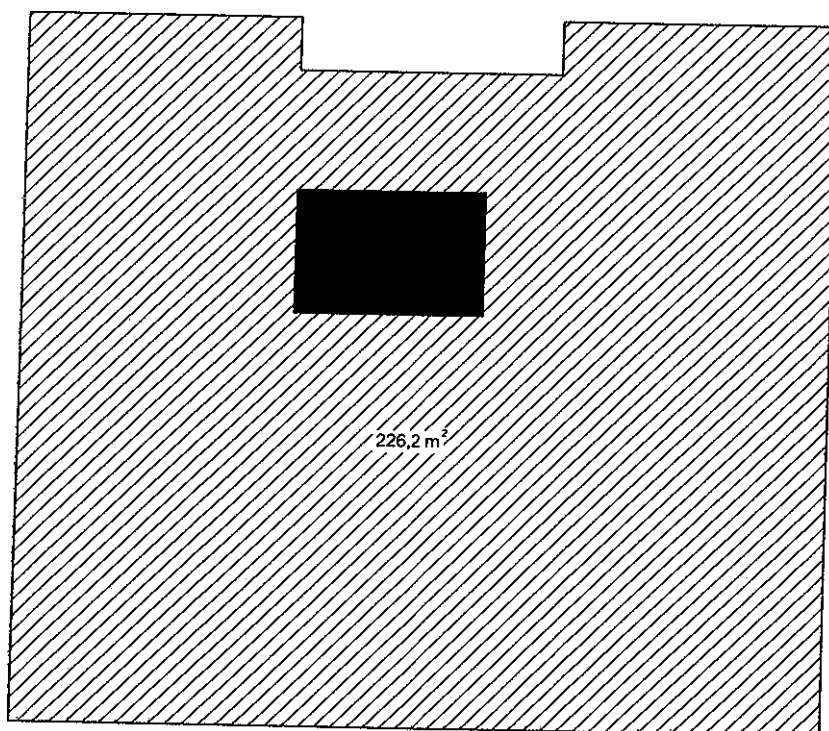

2.NP – 1.PATRO

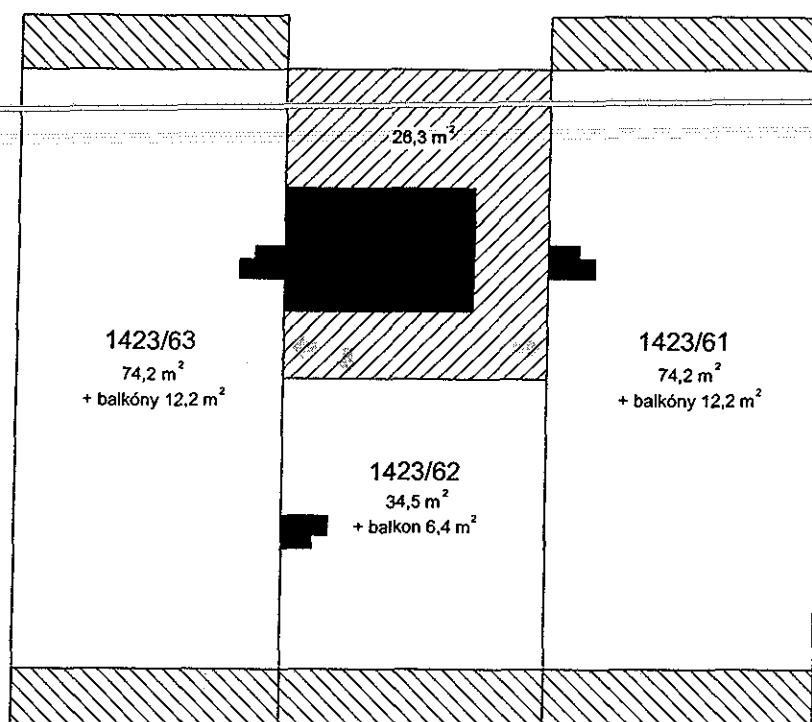

3.NP – 2.PATRO

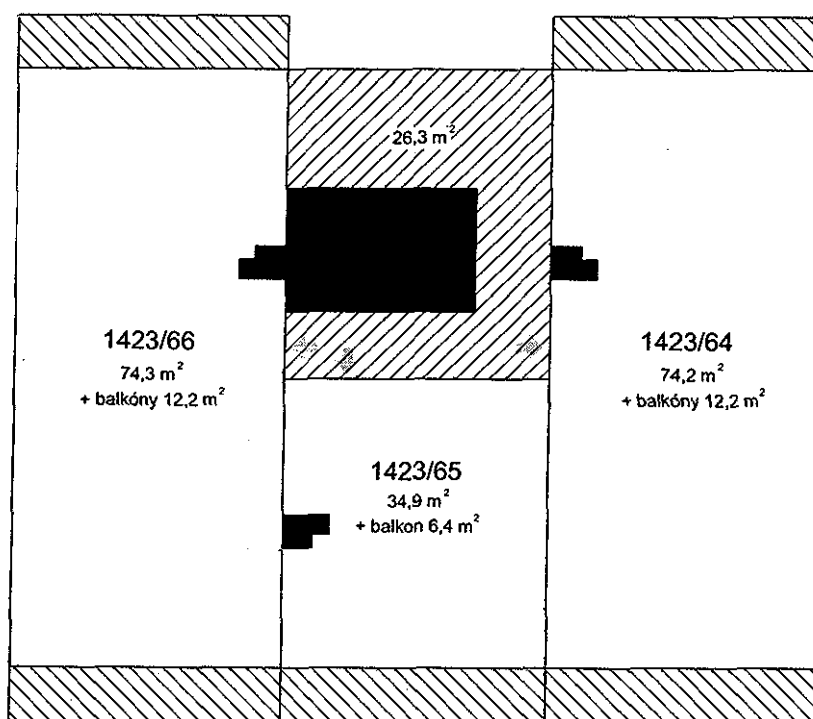

4.NP – 3.PATRO

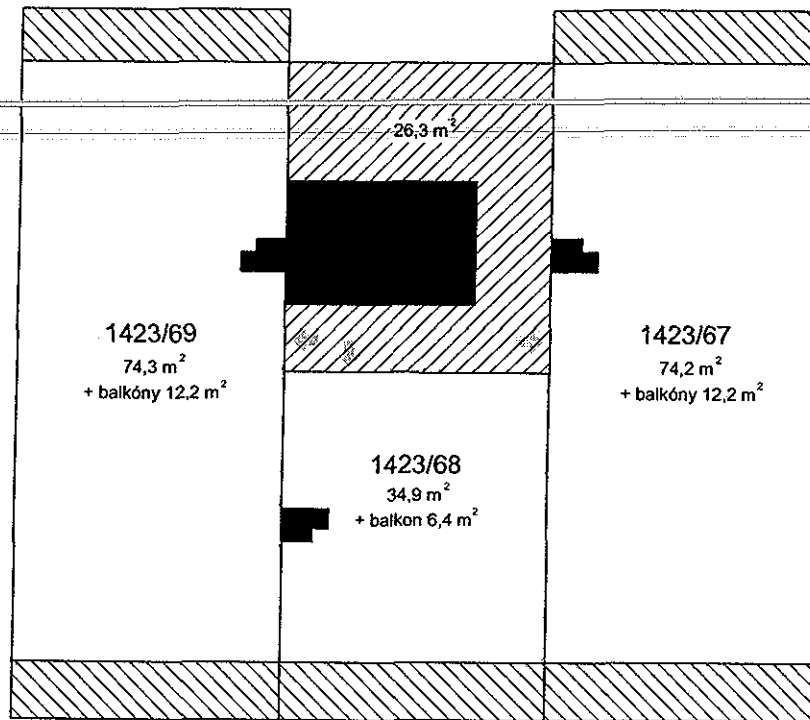

5.NP – 4.PATRO

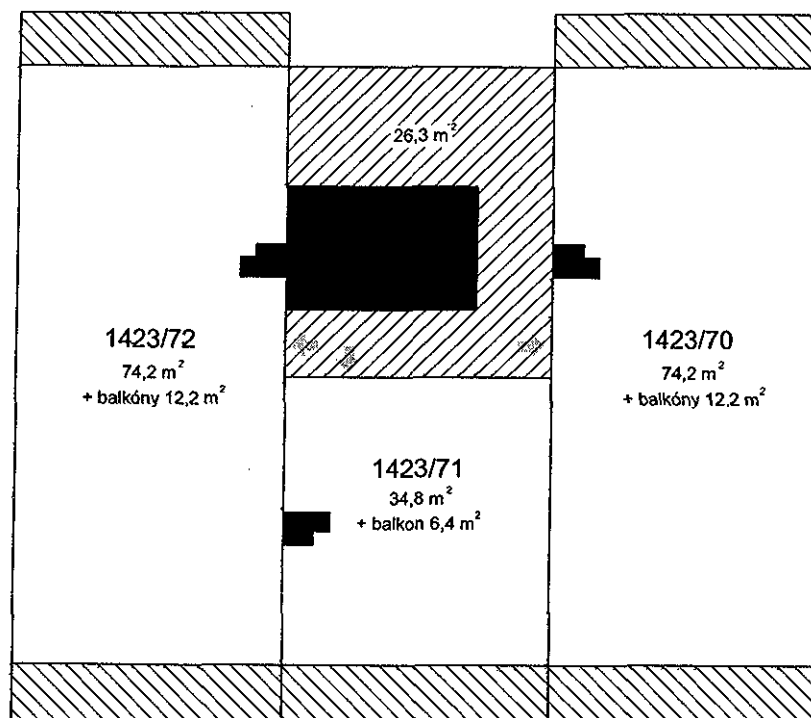

6.NP – 5.PATRO

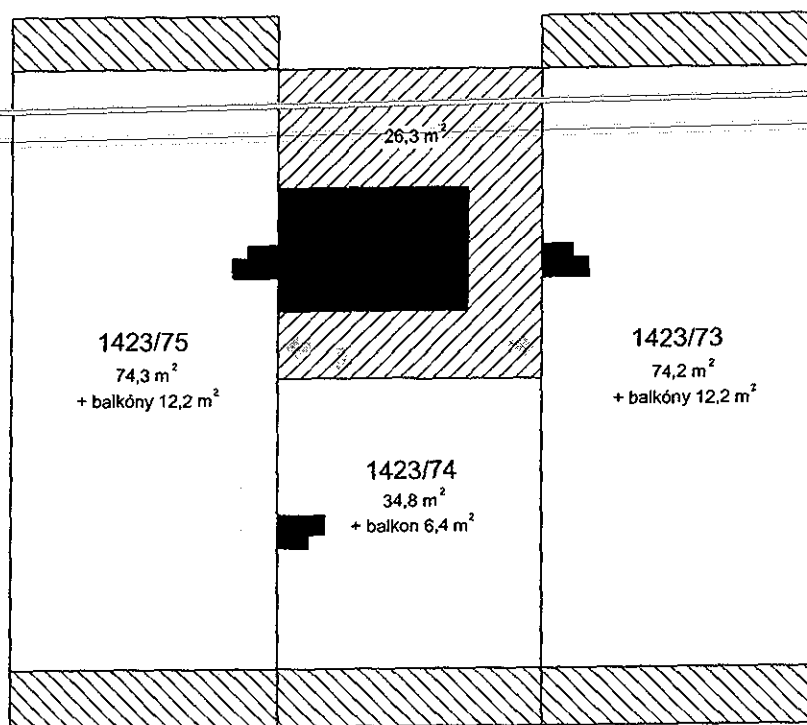

7.NP – 6.PATRO

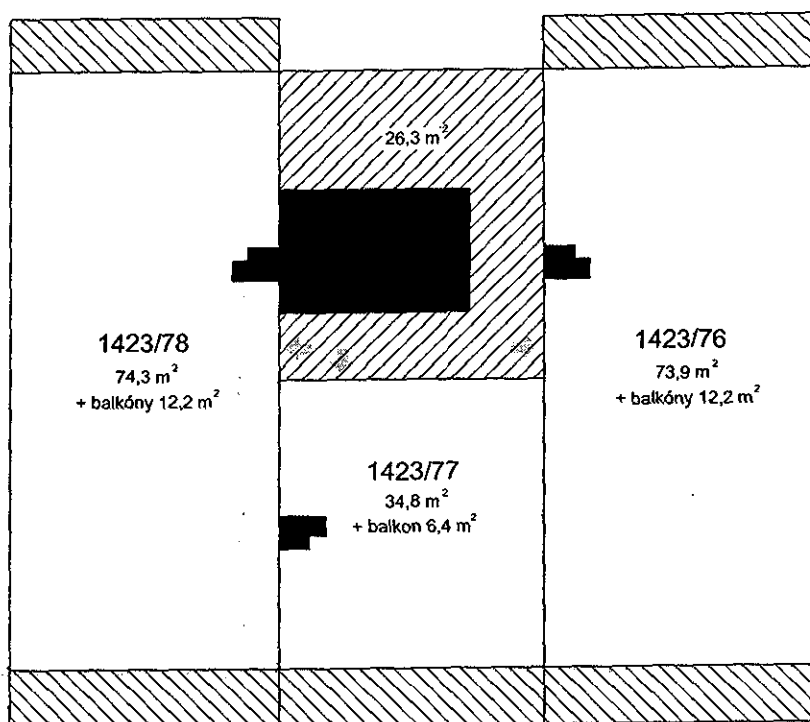

8.NP – 7.PATRO

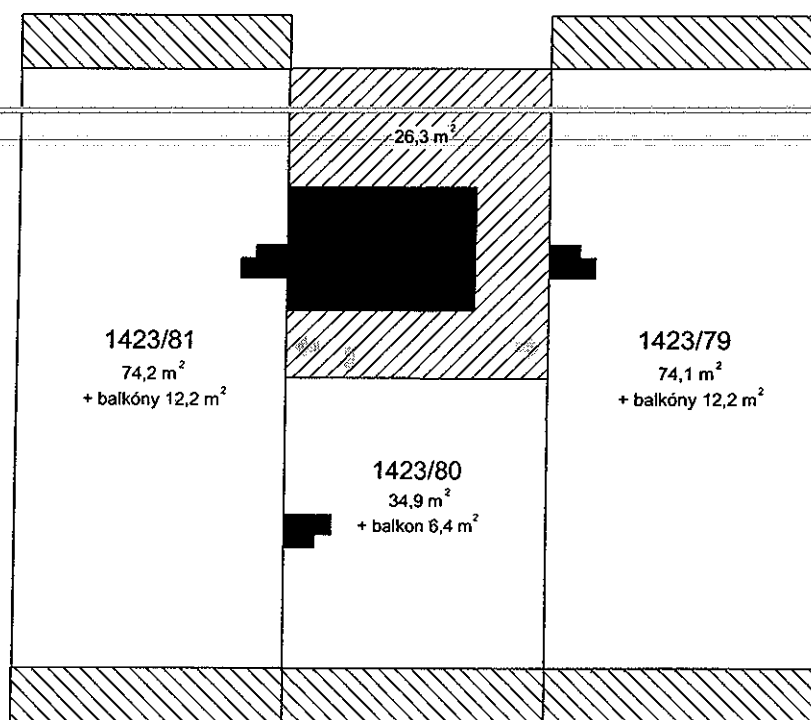

9.NP – 8.PATRO

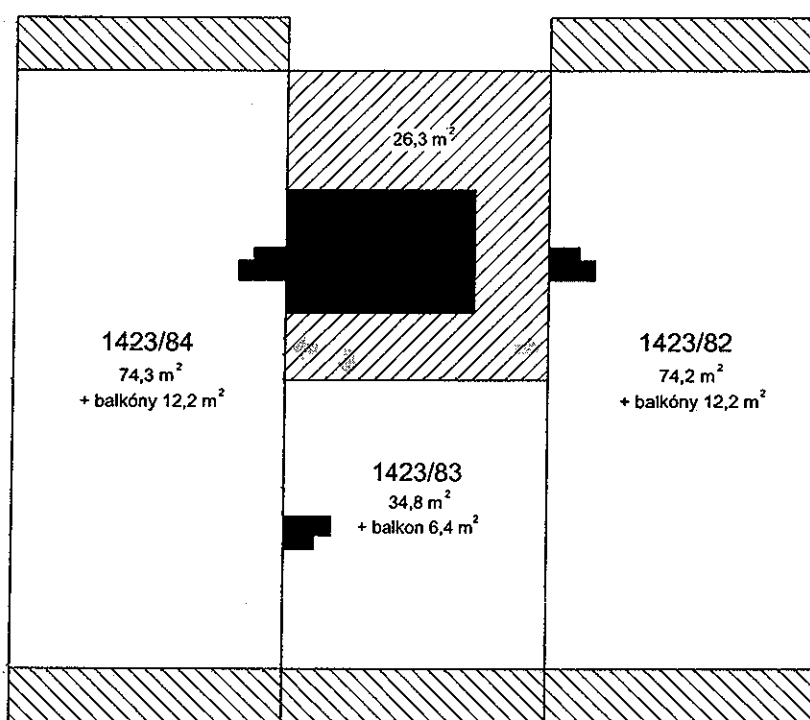

10.NP – 9.PATRO

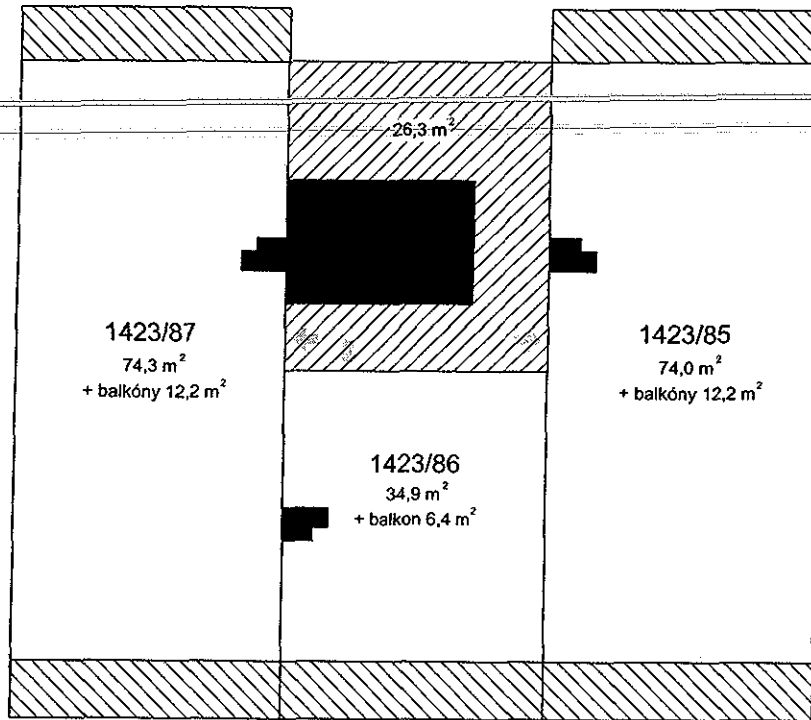

11.NP – 10.PATRO

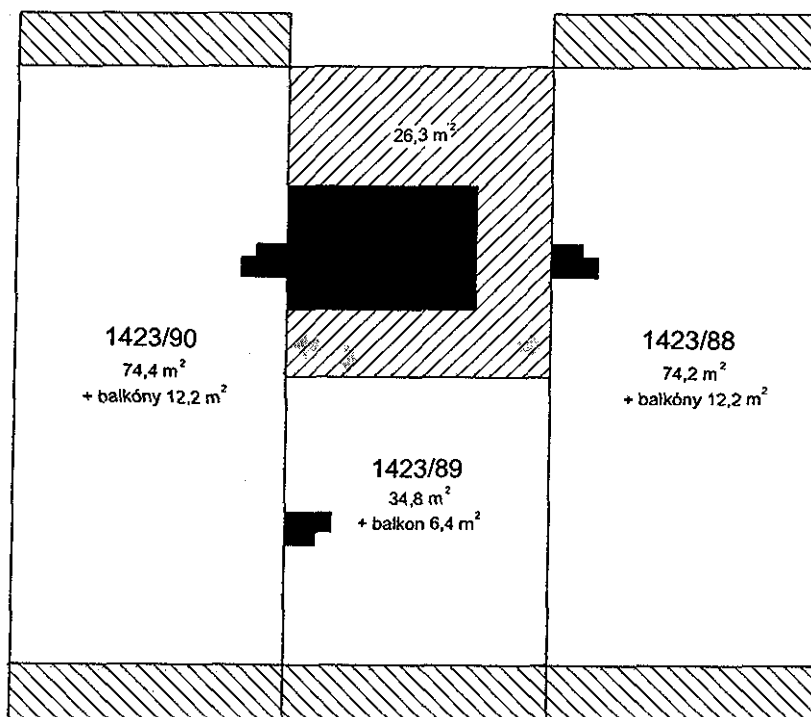

12.NP – 11.PATRO

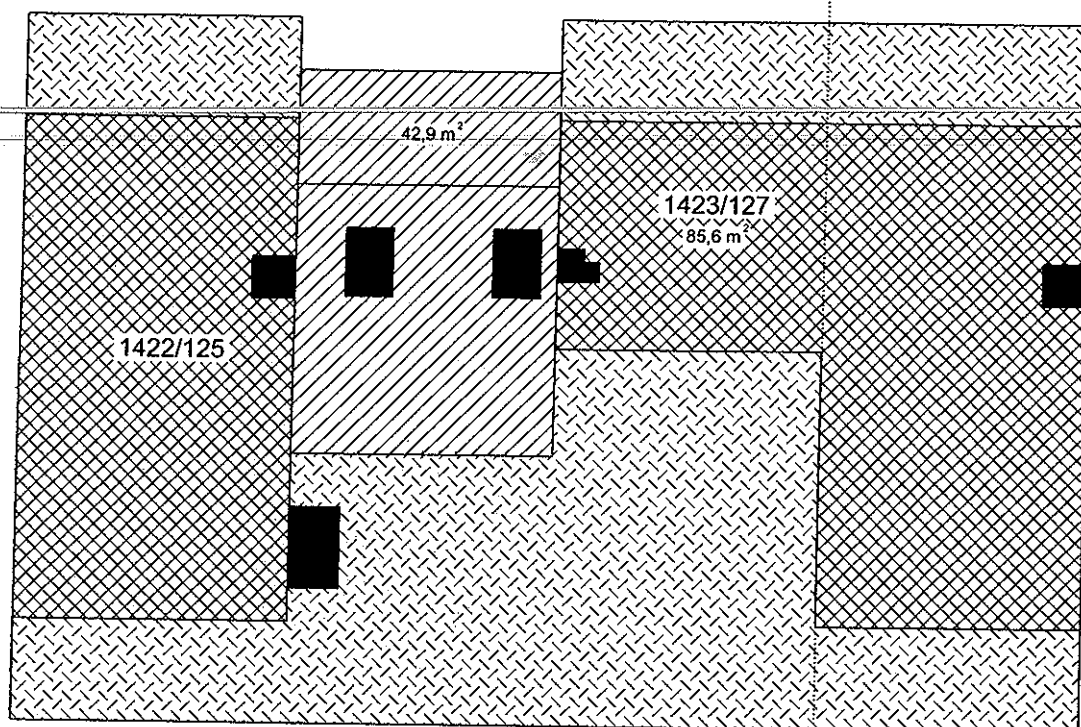

č.p.1424







Příloha k Prohlášení vlastníka o rozdělení domu č.p.1424 na jednotky

ČÍSLO POPISNÉ: 1424

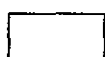
ULICE: TÁDŽICKÁ

KAT.ÚZEMÍ: VRŠOVICE

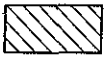
OBEC: PRAHA 10

	- BYTOVÉ JEDNOTKY
	- SPOLEČNÉ PROSTORY
	- SPOLEČNÉ PROSTORY BEZ PODLAHOVÉ PLOCHY
	- NEBYTOVÝ PROSTOR
	- BALKONY
	- STŘECHA

1.PP – SUTERÉN

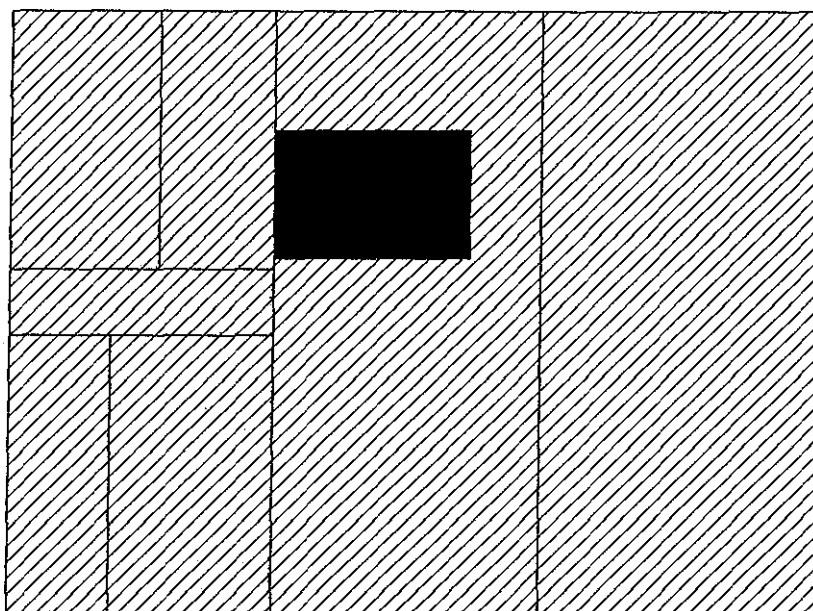

1.NP – PŘÍZEMÍ

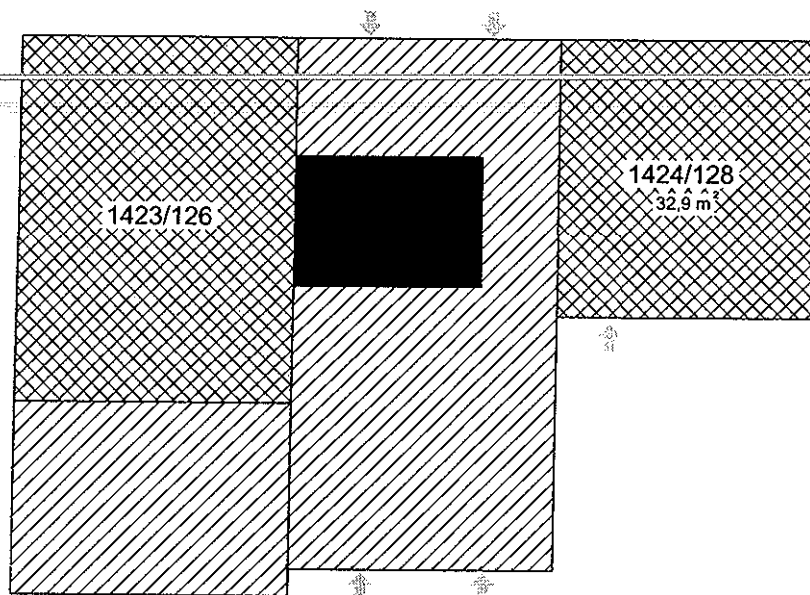

INSTALAČNÍ PODLAŽÍ

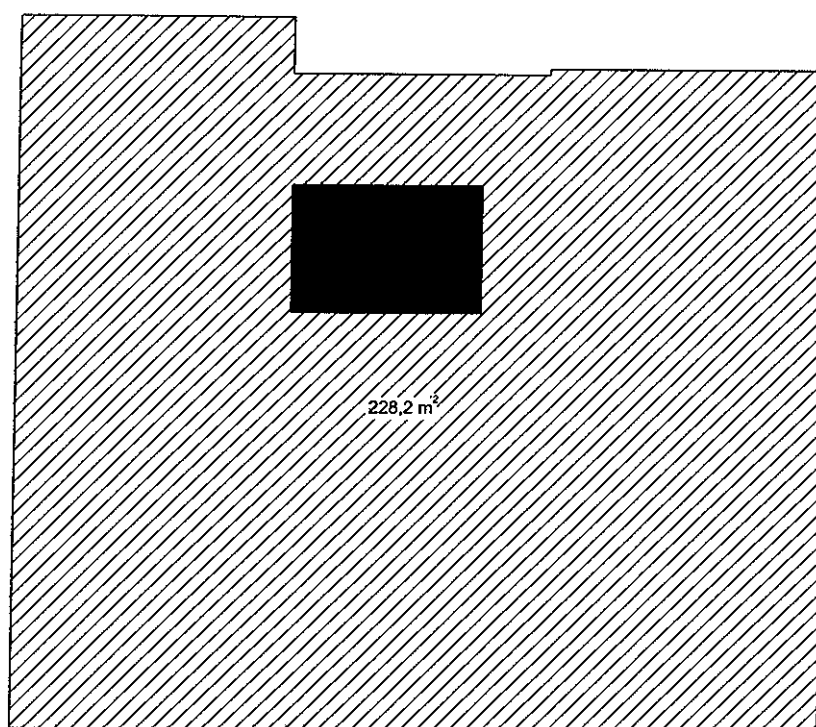

2.NP – 1.PATRO

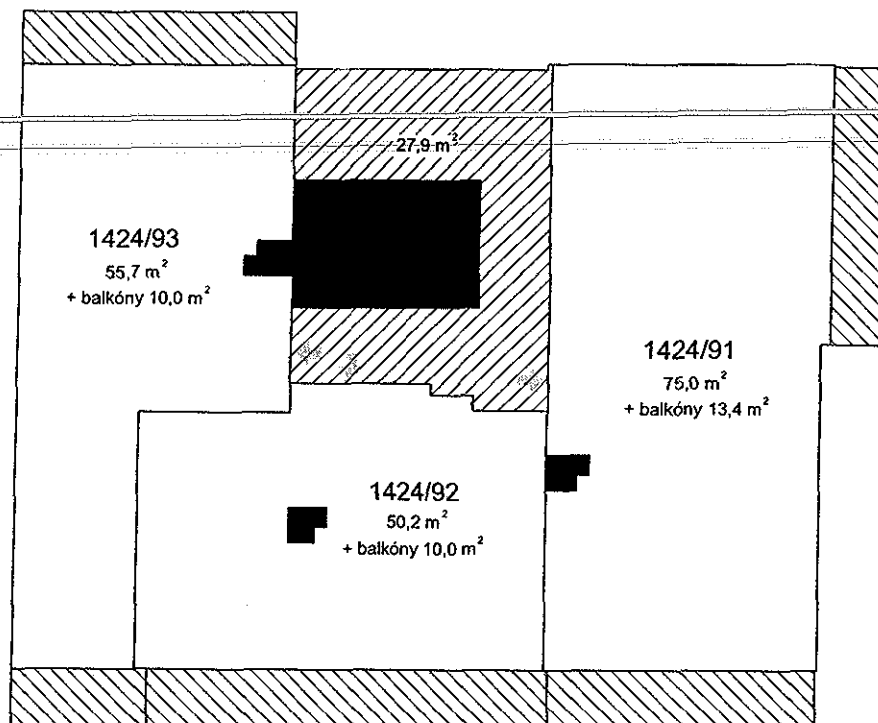

3.NP – 2.PATRO

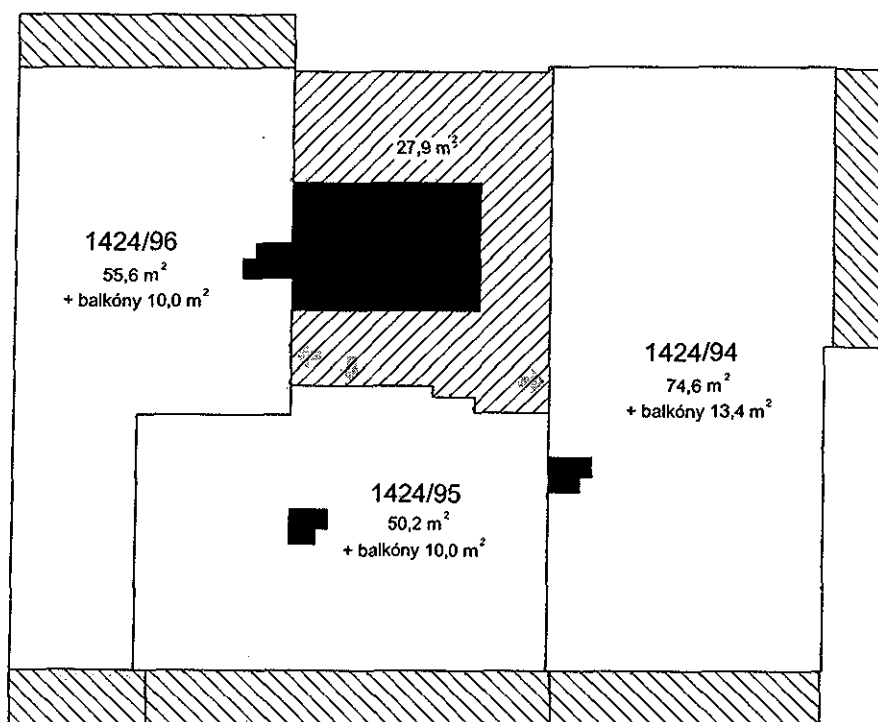

4.NP – 3.PATRO

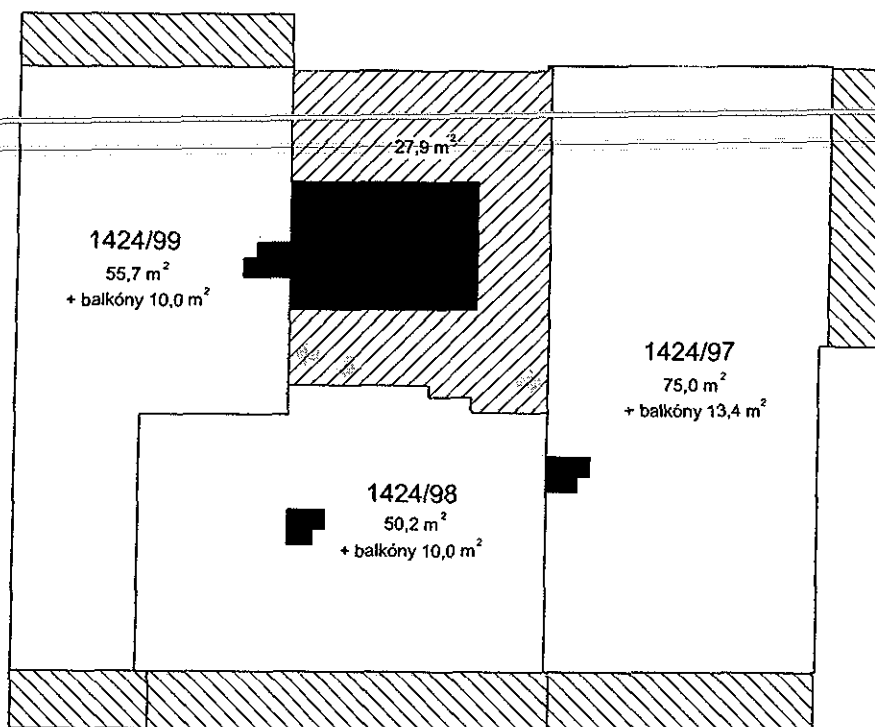

5.NP – 4.PATRO

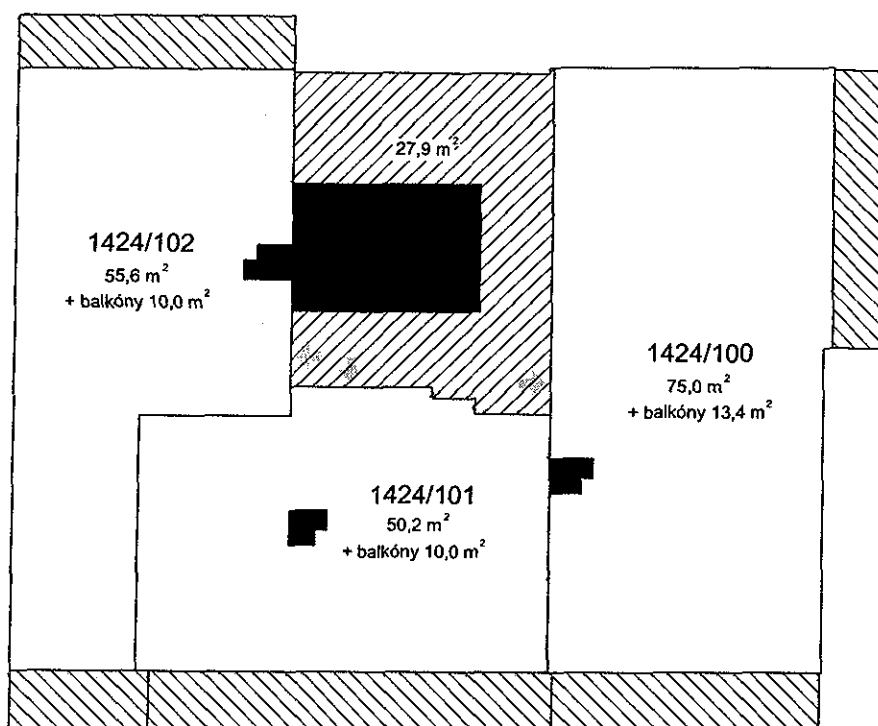

6.NP – 5.PATRO

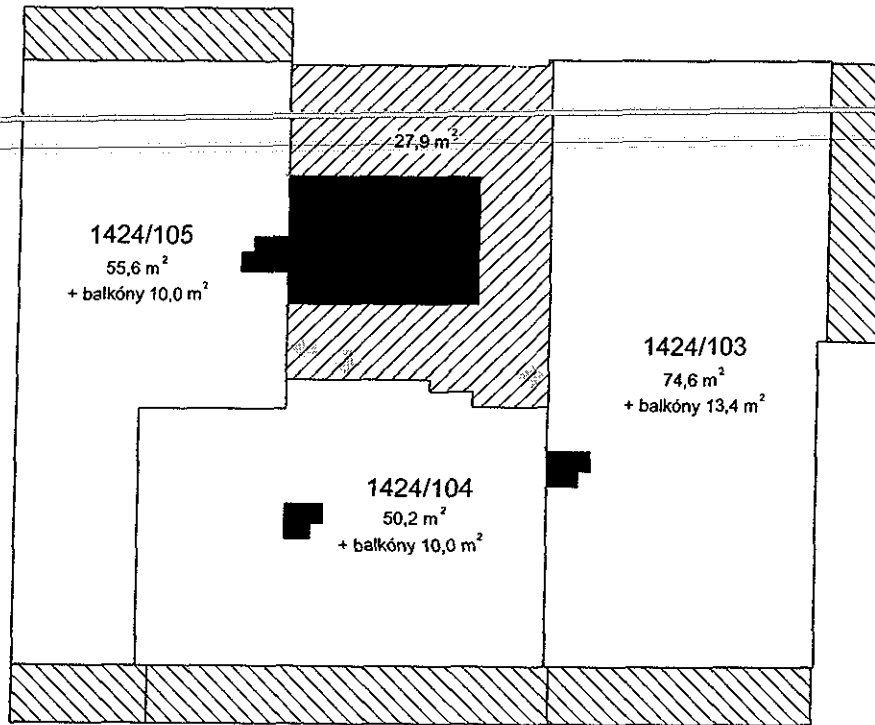

7.NP – 6.PATRO

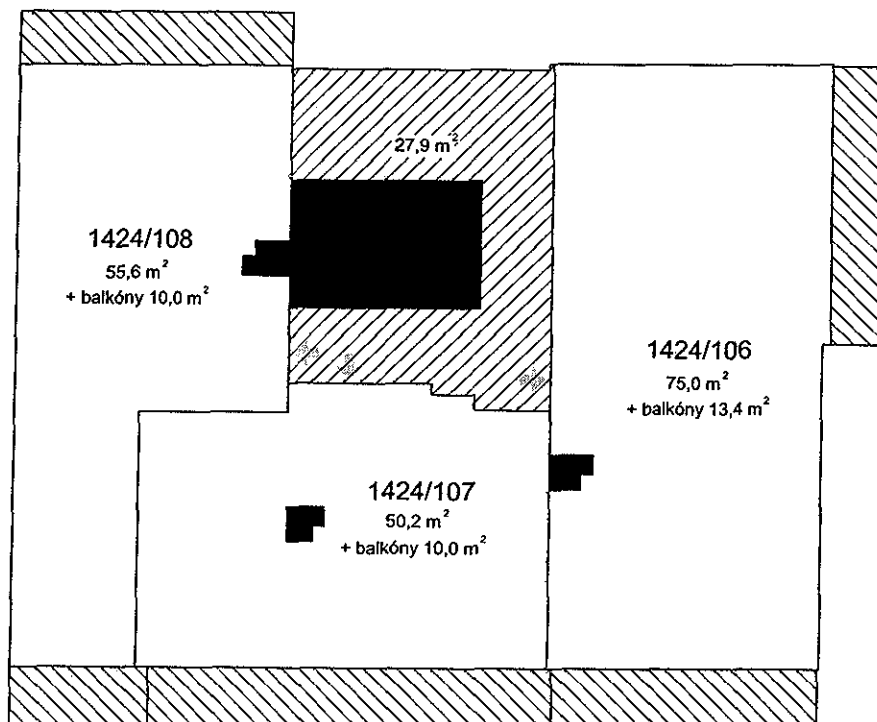

8.NP – 7.PATRO

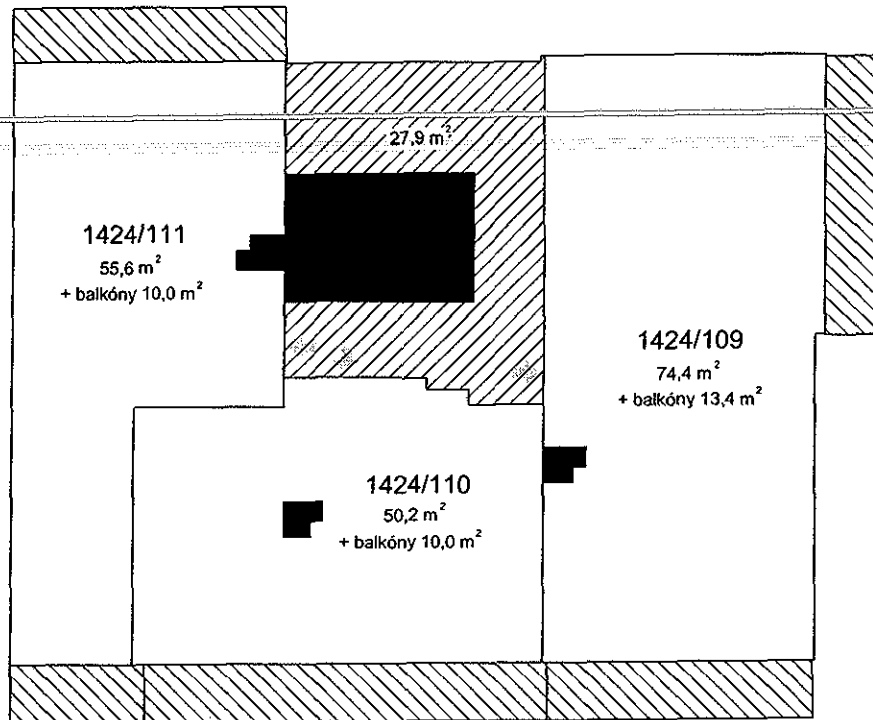

9.NP – 8.PATRO

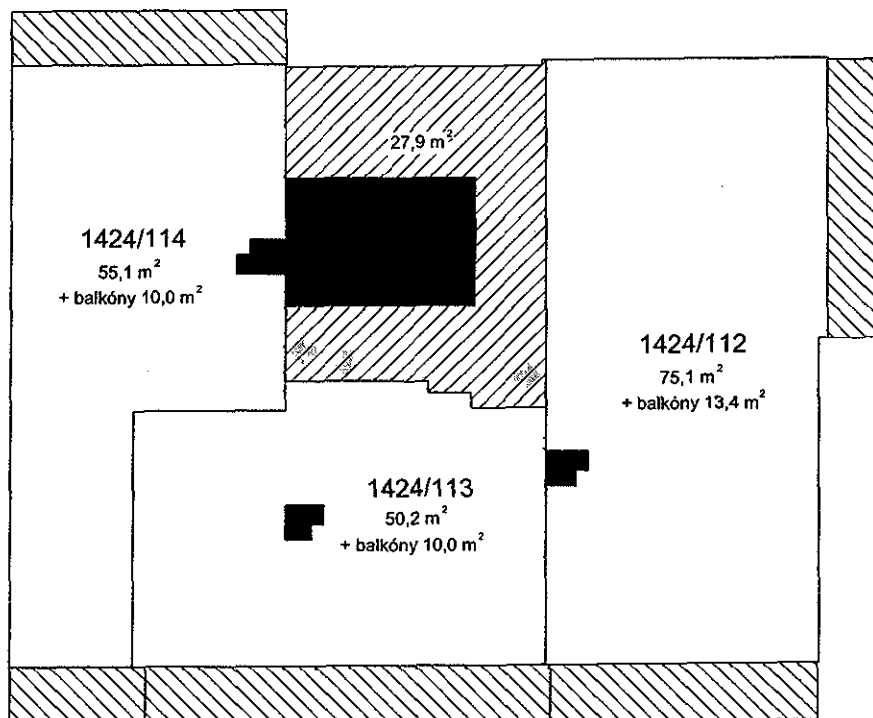

10.NP – 9.PATRO

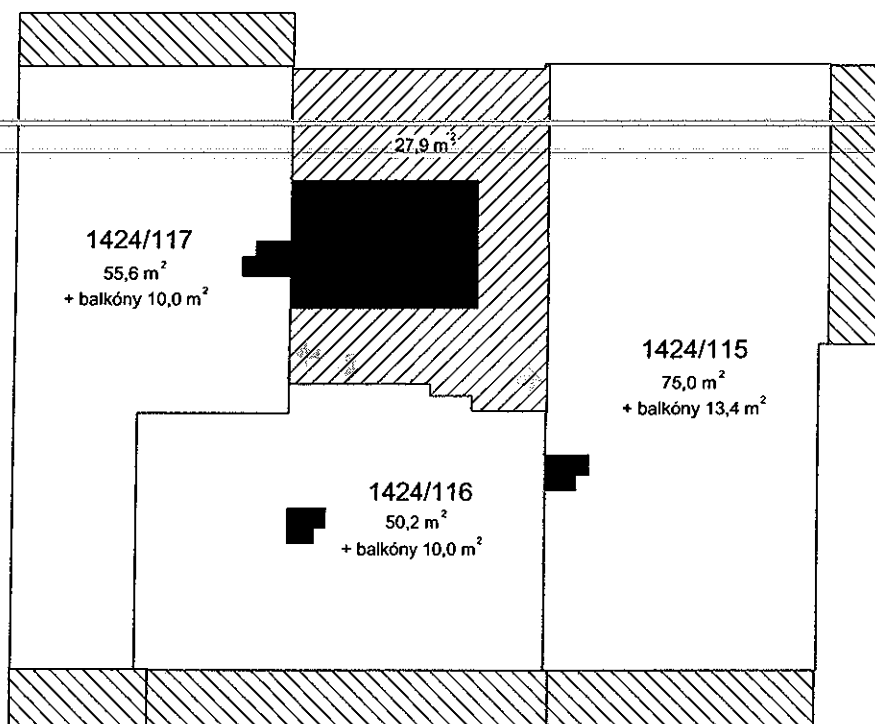

11.NP – 10.PATRO

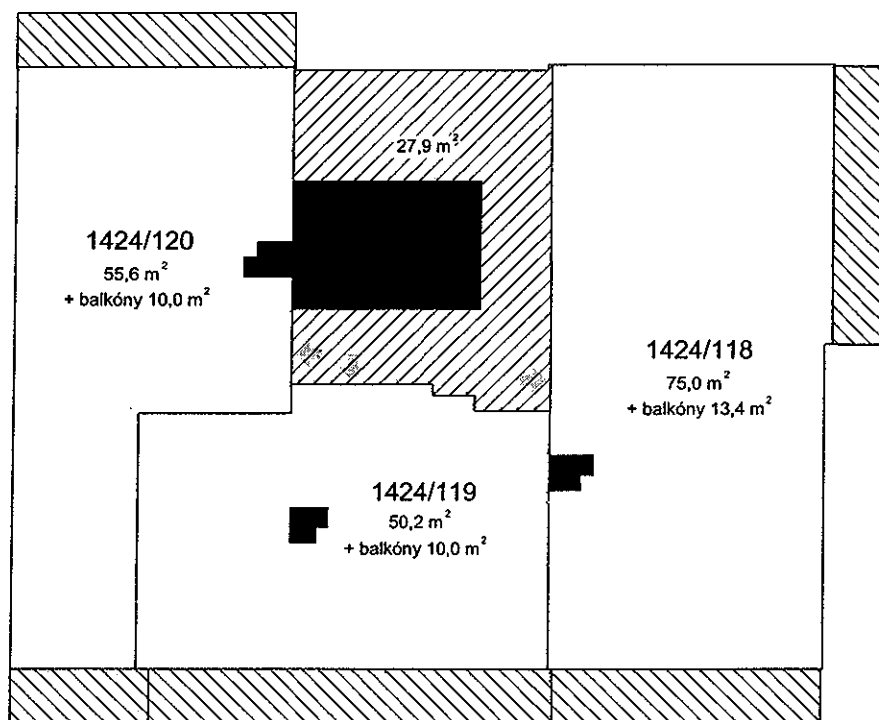

12.NP - 11.PATRO

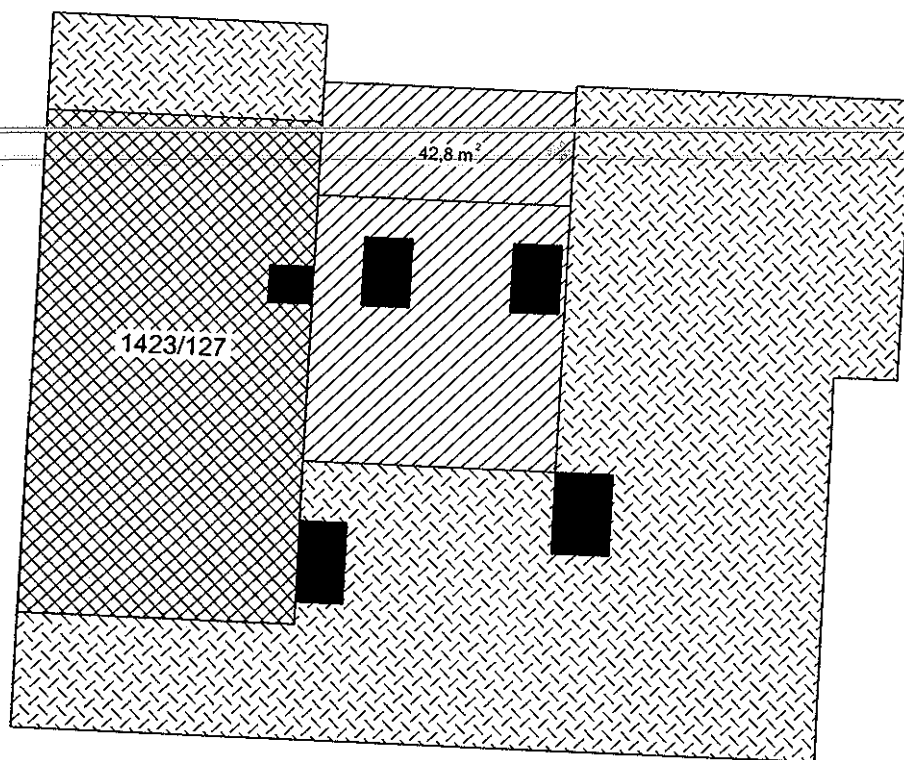

VÝSTUP VZNIKLÝ PŘEVEDENÍM PÍSEMNOTI V LISTINNÉ PODOBĚ DO ELEKTRONICKÉ
PODOBY

Identifikace: 286242441011

Výstup doslovně souhlasí s listinou uloženou ve sbírce listin katastru

Vyhotoveno dne: 02.10.2025

Vyhotovil: Český úřad zeměměřický a katastrální - SCD

Vyhotoveno dálkovým přístupem

UPOZORNĚNÍ

na povinnost zákonného nakládání s osobními údaji získanými z katastru nemovitostí

Katastr nemovitostí je v souladu s § 1 odst. 1) zák. č. 256/2013 Sb., o katastru nemovitostí (katastrální zákon) **veřejný seznam**, obsahující soubor údajů o nemovitých věcech, zahrnující jejich soupis, popis, jejich geometrické a polohové určení a zápis práv k těmto nemovitostem. Veřejnost katastru je v souvislostech naší právní úpravy základním předpokladem pro zajištění právní jistoty při nabývání nemovitostí a věcných práv k nim.

Na ochranu osobních údajů, poskytnutých jako součást údajů katastru, se v plném rozsahu vztahuje Obecné nařízení Evropského parlamentu a Rady (EU) 2016/679, o ochraně fyzických osob v souvislosti se zpracováním osobních údajů a o volném pohybu těchto údajů a o zrušení směrnice 95/46/ES (obecné nařízení o ochraně osobních údajů nebo GDPR).

Skutečnost, že některé osobní údaje soukromých osob jsou veřejně dostupnými údaji ve veřejném seznamu, v žádném případě neznámá, že tyto údaje mohou být dále šířeny, zveřejňovány nebo jinak zpracovávány v rozporu s katastrálním zákonem nebo obecným nařízením o ochraně osobních údajů.

Údaje katastru lze užít pouze k účelům uvedeným v § 1 odst. 2 katastrálního zákona, a to

- a) k ochraně práv k nemovitostem, pro účely daní, poplatků a jiných obdobných peněžitých plnění, k ochraně životního prostředí, k ochraně nerostného bohatství, k ochraně zájmů státní památkové péče, pro rozvoj území, k oceňování nemovitostí, pro účely vědecké, hospodářské a statistické;
- b) pro tvorbu dalších informačních systémů sloužících k účelům uvedeným v písmenu a).

Osobní údaje získané z katastru lze zpracovávat pouze při splnění podmínek obecného nařízení o ochraně osobních údajů.

Zpracování osobních údajů je zákonné, pouze pokud je splněna nejméně jedna z níže uvedených podmínek a pouze v odpovídajícím rozsahu:

- a) subjekt údajů udělil souhlas se zpracováním svých osobních údajů pro jeden či více konkrétních účelů;
- b) zpracování je nezbytné pro splnění smlouvy, jejíž smluvní stranou je subjekt údajů, nebo pro provedení opatření přijatých před uzavřením smlouvy na žádost tohoto subjektu údajů;
- c) zpracování je nezbytné pro splnění právní povinnosti, která se na správce vztahuje;
- d) zpracování je nezbytné pro ochranu životně důležitých zájmů subjektu údajů nebo jiné fyzické osoby;
- e) zpracování je nezbytné pro splnění úkolu prováděného ve veřejném zájmu nebo při výkonu veřejné moci, kterým je pověřen správce;
- f) zpracování je nezbytné pro účely oprávněných zájmů příslušného správce či třetí strany, kromě případů, kdy před těmito zájmy mají přednost zájmy nebo základní práva a svobody subjektu údajů vyžadující ochranu osobních údajů, zejména pokud je subjektem údajů dítě.

Zpracováním osobních údajů se ve smyslu čl. 4 GDPR rozumí jakákoliv operace nebo soubor operací s osobními údaji nebo soubory osobních údajů, který je prováděn pomocí či bez pomoci automatizovaných postupů, jako je shromáždění, zaznamenání, uspořádání, strukturování, uložení, přizpůsobení nebo pozměnění, vyhledání, nahlédnutí, použití, zpřístupnění přenosem, šíření nebo jakékoliv jiné zpřístupnění, seřazení či zkombinování, omezení, výmaz nebo zničení.

Při zpracování osobních údajů je nezbytné dodržet rovněž zásady uvedené v článku 5 obecného nařízení o ochraně osobních údajů, se zvláštním důrazem na zásadu zákonnosti, korektnosti a účelového omezení. Práve na získání vybraných osobních údajů, které jsou součástí údajů katastru, nesmějí být dotčena práva a svobody jiných osob.

Prokázané protiprávní nakládání s osobními údaji získanými z katastru může být sankcionováno ve smyslu § 57 katastrálního zákona, resp. čl. 83 obecného nařízení pro ochranu osobních údajů.